

Ministério da Segurança Social e do Trabalho



Balanço Social

2001-2002

ÍNDICE

RESUMO

INDICADORES, CONCEITOS E SINAIS CONVENCIONAIS

NOTA DE APRESENTAÇÃO

INDICADORES SOCIAIS 1998-2002

Breve análise de resultados

G.1 Evolução do número de respostas

G.2 Número de pessoas ao serviço a 31 de Dezembro, segundo o sexo

G.3 Distribuição percentual das empresas, segundo o escalão do nível etário médio das pessoas ao serviço, a 31 de Dezembro

G.4 Distribuição percentual dos trabalhadores estrangeiros, segundo o país de origem

G.5 Peso dos contratados a termo ao longo do ano, no total do emprego, e taxa de passagem ao quadro permanente

G.6 Número médio de horas efectivamente trabalhadas ao longo do ano, por trabalhador, e taxa de presença

G.7 Peso do absentismo no total das horas não trabalhadas e peso (dentro do absentismo) das horas de ausência por acidente de trabalho e *in itinere*, por doença profissional e por doença (não profissional)

G.8 Salário base médio anual (euros), por trabalhador, e peso do salário base no total de custos com pessoal

G.9 Distribuição percentual das empresas, segundo os escalões do peso dos custos com pessoal no VAB

G.10 Número de acidentes de trabalho

G.11 Número de acidentes de trabalho com baixa e número de dias de trabalho perdidos, por acidente

G.12 Número de participantes em acções de formação profissional e duração e custo médio, por participante

G.13 Distribuição percentual dos participantes em acções de formação profissional, segundo os níveis de qualificação com mais peso no total do emprego

G.14 Encargos com a protecção social complementar e respectivo peso no total dos encargos legais, convencionais e facultativos

G.15 Estrutura das prestações directamente administradas pela empresa e dos prémios por esta não directamente administrados

Síntese de indicadores

BALANÇO SOCIAL 2001-2002

Breve análise sectorial dos resultados

G.16 Número médio de pessoas ao serviço por empresa, segundo a actividade económica

G.17 Peso dos profissionais qualificados ou de nível superior, no total do emprego, e taxa de passagem ao quadro permanente dos contratados a termo, segundo a actividade económica

G.18 Peso dos dois horários mais praticados, segundo a actividade económica

G.19 Taxa de absentismo, segundo a actividade económica

G.20 Produtividade média anual do trabalho e Salário base médio anual

G.21 Número de participantes em acções de formação profissional, por cada cem trabalhadores, segundo a actividade económica

- G.22 Sectores de actividade onde o peso das mulheres no emprego é maioritário
- G.23 Percentagem de pessoas que não terminaram o 3º ciclo do ensino básico e de profissionais semi-qualificados ou de nível inferior, nos sectores onde o peso das mulheres no emprego é maioritário
- G.24 Taxa de presença, nos sectores onde o peso das mulheres é maioritário
- G.25 Produtividade média anual do trabalho e Salário base médio anual, nos sectores onde o peso das mulheres no emprego é maioritário
- G.26 Peso das empresas das Indústrias Transformadoras no total da resposta e peso da Indústria Têxtil e da Indústria do Couro e dos Produtos do Couro no total da Indústria Transformadora
- G.27 Taxa de presença e número médio de horas de trabalho suplementar, por trabalhador, segundo a actividade económica
- G. 28 Peso das ausências devido a acidentes de trabalho e número de acidentes de trabalho mortais, segundo a actividade económica

Quadros de apuramentos 2001

EMPRESAS

Q.1 Número de empresas e pessoas ao serviço, em 31 de Dezembro, por dimensão da empresa, segundo a actividade económica

EMPREGO

. Situação a 31 de Dezembro

- Q.2 Distribuição das pessoas ao serviço, em 31 de Dezembro, por tipo de vínculo, segundo a actividade económica
- Q.3A Número de pessoas ao serviço, em 31 de Dezembro, por nível de qualificação, segundo o tipo de vínculo,
- Q.3B Estrutura das pessoas ao serviço, em 31 de Dezembro, por nível de qualificação, segundo o tipo de vínculo
- Q.3C Distribuição percentual das pessoas ao serviço, em 31 de Dezembro, por nível de qualificação, segundo o tipo de vínculo
- Q.4A Número de pessoas ao serviço, em 31 de Dezembro, por nível de qualificação, segundo o sexo
- Q.4B Número de pessoas ao serviço, em 31 de Dezembro, por actividade económica, segundo o nível de qualificação
- Q.5 Distribuição das pessoas ao serviço, em 31 de Dezembro, por sexo, segundo a actividade económica
- Q.6 Distribuição percentual das empresas, por escalão do nível etário médio das pessoas ao serviço em 31 de Dezembro, segundo a actividade económica
- Q.7 Coeficiente “População jovem/ população idosa”, por sexo, segundo a actividade económica
- Q.8 Distribuição dos trabalhadores estrangeiros, em 31 de Dezembro, por origem e sexo, segundo a actividade económica
- Q.9 Distribuição dos trabalhadores com deficiência, em 31 de Dezembro, por sexo, segundo a actividade económica,
- Q.10A Estrutura das pessoas ao serviço em 31 de Dezembro, por nível de habilitação literária, segundo a actividade económica
- Q.10B Distribuição percentual das pessoas ao serviço em 31 de Dezembro, por nível de habilitação literária e sexo, segundo a actividade económica

. O emprego ao longo do ano

- Q.11 Situação dos contratados a termo durante o ano, por nível de qualificação, segundo o tipo de vínculo
- Q.12 Movimento de contratados a termo, durante o ano, segundo a actividade económica
- Q.13 Movimento de saídas, durante o ano, por nível de qualificação, segundo o tipo de vínculo

- Q.14 Movimento de saídas dos trabalhadores efectivos e dos contratados a termo, durante o ano, segundo os motivos
- Q.15 Distribuição das pessoas ao serviço, por escalão de duração do trabalho semanal (Dez.2001), segundo a actividade económica
- Q.16 Potencial máximo anual médio, número de horas efectivamente trabalhadas em média, por trabalhador, e taxa de presença, segundo a actividade económica
- Q.17 Número médio de horas de trabalho suplementar, por trabalhador, e peso do trabalho suplementar nas horas efectivamente trabalhadas, segundo a actividade económica
- Q.18 Estrutura das horas não trabalhadas (ausências ao trabalho e inactividade temporária), por actividade económica, segundo o motivo
- Q.19 Taxas de absentismo e de ausência, face ao potencial máximo anual, segundo a actividade económica
- Q. 20 Estrutura do absentismo remunerado e não remunerado, por dimensão da empresa, segundo a actividade económica
- Q.21 Produtividade média do trabalho, por dimensão da empresa, segundo a actividade económica

CUSTOS COM PESSOAL

- Q.22 Salário base e Custo médios anuais, por trabalhador, segundo a actividade económica
- Q.23 Estrutura dos custos com pessoal, por natureza (directa ou indirecta) da despesa, segundo a actividade económica
- Q.24 Distribuição percentual das empresas, por escalão do leque salarial líquido, segundo a actividade económica
- Q.25 Distribuição percentual das empresas, por escalão do peso dos custos com pessoal na formação do VAB, por actividade económica

HIGIENE E SEGURANÇA

- Q.26 Caracterização global dos acidentes de trabalho e *in itinere*, segundo a actividade económica
- Q.27 Distribuição dos acidentes com baixa e dos dias de trabalho perdidos, segundo a actividade económica
- Q.28 Distribuição percentual das empresas, por escalão do número de acidentes de trabalho e *in itinere* ocorridos, segundo a actividade económica
- Q.29 Número e taxa de incidência dos acidentes de trabalho e *in itinere*, segundo a actividade económica
- Q.30 Peso dos custos com a higiene, segurança e medicina no trabalho, no total dos custos com pessoal, por dimensão da empresa, segundo a actividade económica

FORMAÇÃO PROFISSIONAL

- Q.31A Número de participantes, duração média e custo médio, por participante, das acções de formação profissional, segundo a actividade económica
- Q.31B Número de participantes, duração média e custo médio, por participante, das acções de formação profissional, segundo o local onde se realizaram
- Q.31C Número de participantes e duração média, por participante, das acções de formação profissional, segundo o nível de qualificação
- Q.31D Custo médio, por participante, das acções de formação profissional, segundo a dimensão da empresa
- Q.32 Participação interna e externa no total dos custos com a formação profissional, segundo a actividade económica

PROTECÇÃO SOCIAL COMPLEMENTAR

Q.33 Peso dos encargos com a protecção social complementar, no total dos encargos legais, convencionais e facultativos, por dimensão da empresa, segundo a actividade económica

Q.34 Estrutura dos encargos com a protecção social complementar, segundo a actividade económica

Quadros de apuramentos 2002

EMPRESAS

Q.1 Número de empresas e pessoas ao serviço, em 31 de Dezembro, por dimensão da empresa, segundo a actividade económica

EMPREGO

. Situação a 31 de Dezembro

Q.2 Distribuição das pessoas ao serviço, em 31 de Dezembro, por tipo de vínculo, segundo a actividade económica

Q.3A Número de pessoas ao serviço, em 31 de Dezembro, por nível de qualificação, segundo o tipo de vínculo,

Q.3B Estrutura das pessoas ao serviço, em 31 de Dezembro, por nível de qualificação, segundo o tipo de vínculo

Q.3C Distribuição percentual das pessoas ao serviço, em 31 de Dezembro, por nível de qualificação, segundo o tipo de vínculo

Q.4A Número de pessoas ao serviço, em 31 de Dezembro, por nível de qualificação, segundo o sexo

Q.4B Número de pessoas ao serviço, em 31 de Dezembro, por actividade económica, segundo o nível de qualificação

Q.5 Distribuição das pessoas ao serviço, em 31 de Dezembro, por sexo, segundo a actividade económica

Q.6 Distribuição percentual das empresas, por escalão do nível etário médio das pessoas ao serviço em 31 de Dezembro, segundo a actividade económica

Q.7 Coeficiente “População jovem/ população idosa”, por sexo, segundo a actividade económica

Q.8 Distribuição dos trabalhadores estrangeiros, em 31 de Dezembro, por origem e sexo, segundo a actividade económica

Q.9 Distribuição dos trabalhadores com deficiência, em 31 de Dezembro, por sexo, segundo a actividade económica,

Q.10A Estrutura das pessoas ao serviço em 31 de Dezembro, por nível de habilitação literária, segundo a actividade económica

Q.10B Distribuição percentual das pessoas ao serviço em 31 de Dezembro, por nível de habilitação literária e sexo, segundo a actividade económica

. O emprego ao longo do ano

Q.11 Situação dos contratados a termo durante o ano, por nível de qualificação, segundo o tipo de vínculo

Q.12 Movimento de contratados a termo, durante o ano, segundo a actividade económica

Q.13 Movimento de saídas, durante o ano, por nível de qualificação, segundo o tipo de vínculo

Q.14 Movimento de saídas dos trabalhadores efectivos e dos contratados a termo, durante o ano, segundo os motivos

Q.15 Distribuição das pessoas ao serviço, por escalão de duração do trabalho semanal (Dez.2002), segundo a actividade económica

Q.16 Potencial máximo anual médio, número de horas efectivamente trabalhadas em média, por trabalhador, e taxa de presença, segundo a actividade económica

- Q.17 Número médio de horas de trabalho suplementar, por trabalhador, e peso do trabalho suplementar nas horas efectivamente trabalhadas, segundo a actividade económica
- Q.18 Estrutura das horas não trabalhadas (ausências ao trabalho e inactividade temporária), por actividade económica, segundo o motivo
- Q.19 Taxas de absentismo e de ausência, face ao potencial máximo anual, segundo a actividade económica
- Q. 20 Estrutura do absentismo remunerado e não remunerado, por dimensão da empresa, segundo a actividade económica
- Q.21 Produtividade média do trabalho, por dimensão da empresa, segundo a actividade económica

CUSTOS COM PESSOAL

- Q.22 Salário base e Custo médios anuais, por trabalhador, segundo a actividade económica
- Q.23 Estrutura dos custos com pessoal, por natureza (directa ou indirecta) da despesa, segundo a actividade económica
- Q.24 Distribuição percentual das empresas, por escalão do leque salarial líquido, segundo a actividade económica
- Q.25 Distribuição percentual das empresas, por escalão do peso dos custos com pessoal na formação do VAB, por actividade económica

HIGIENE E SEGURANÇA

- Q.26 Caracterização global dos acidentes de trabalho e *in itinere*, segundo a actividade económica
- Q.27 Distribuição dos acidentes com baixa e dos dias de trabalho perdidos, segundo a actividade económica
- Q.28 Distribuição percentual das empresas, por escalão do número de acidentes de trabalho e *in itinere* ocorridos, segundo a actividade económica
- Q.29 Número e taxa de incidência dos acidentes de trabalho e *in itinere*, segundo a actividade económica
- Q.30 Peso dos custos com a higiene, segurança e medicina no trabalho, no total dos custos com pessoal, por dimensão da empresa, segundo a actividade económica

FORMAÇÃO PROFISSIONAL

- Q.31A Número de participantes, duração média e custo médio, por participante, das acções de formação profissional, segundo a actividade económica
- Q.31B Número de participantes, duração média e custo médio, por participante, das acções de formação profissional, segundo o local onde se realizaram
- Q.31C Número de participantes e duração média, por participante, das acções de formação profissional, segundo o nível de qualificação
- Q.31D Custo médio, por participante, das acções de formação profissional, segundo a dimensão da empresa
- Q.32 Participação interna e externa no total dos custos com a formação profissional, segundo a actividade económica

PROTECÇÃO SOCIAL COMPLEMENTAR

- Q.33 Peso dos encargos com a protecção social complementar, no total dos encargos legais, convencionais e facultativos, por dimensão da empresa, segundo a actividade económica
- Q.34 Estrutura dos encargos com a protecção social complementar, segundo a actividade económica

Balanço Social

Resumo

O Balanço Social abrange todas as empresas do país que, a 31 de Dezembro, tenham ao serviço (independentemente do seu vínculo contratual), pelo menos, 100 pessoas.

Em 2002 foram apuradas 2.162 empresas (45.2% das quais pertencentes às Indústrias Transformadoras) que empregavam um total de 838.415 pessoas (468.674 homens e 369.741 mulheres).

As empresas com 100 a 249 pessoas ao serviço constituíram dois terços da resposta, concentrando-se, no entanto, mais de metade do emprego (56%) nas empresas com 500 e mais pessoas.

A análise dos indicadores de evolução 1998-2002 mostra, por um lado, uma subida da percentagem de mulheres (41.8% em 1998 e 44.1% em 2002), do peso dos quadros superiores e médios (11.2% em 1998 e 15.8% em 2002), do número de trabalhadores estrangeiros declarados (12.084 em 1998 e 33.392 em 2002) e, por outro, uma descida dos trabalhadores com contrato permanente (76.8% em 1998 e 73.3% em 2002) e da percentagem de empresas em que o nível etário médio das pessoas ao serviço é inferior a 30 anos (11.9% em 1998 e 7.8% em 2002).

O salário base médio anual regista, em termos nominais, um acréscimo de 12.0% (de 8.809 euros em 1998 para 10.004 em 2002), decrescendo, no quinquénio, o seu peso no total dos custos com pessoal (de 50.9% para 47.9%).

O número de acidentes de trabalho declarados desce de 58.654 em 1998 para 48.849 em 2002, sendo esta melhoria também visível através da comparação das respectivas taxas de incidência, por cada mil trabalhadores (de 67.4 em 1998 para 58.4 em 2002).

Nos últimos dois anos, sobe significativamente o número de participantes em acções de formação profissional (de 472.879, em 1998, para 625.477 em 2001 e 574.169 em 2002), enquanto decresceram tanto a duração média por participante (26.7 horas em 1998 e 18.8 em 2002) como o custo médio (354.6 euros em 1998 e 288.4 em 2002).

Apesar do aumento, em termos nominais, do valor do total de encargos com a protecção social complementar, de 512.999¹ milhões de euros em 1998 para 612.581¹ em 2002, o seu peso no total dos encargos legais, convencionais e facultativos desce, no mesmo período, de 17.7% para 15.1%.

¹ Valores alterados em relação à publicação em papel

INDICADORES

NÚMERO MÉDIO DE PESSOAS = Quociente do somatório do número de pessoas ao serviço, no final de cada mês, por doze (ou pelo número de meses de actividade da empresa no ano).

NÍVEL ETÁRIO MÉDIO = Soma das idades / Número de pessoas ao serviço em 31 de Dezembro

COEFICIENTE POPULAÇÃO JOVEM / POPULAÇÃO IDOSA = Número de pessoas com idade inferior a 25 anos / Número de pessoas com idade superior a 54 anos

TAXA DE PASSAGEM AO QUADRO PERMANENTE (%) = Número de contratados a termo que passaram ao quadro permanente / Total de contratados a termo ao longo do ano

TAXA DE PRESENÇA (%) = Número de horas efectivamente trabalhadas / Potencial máximo anual

TAXA DE AUSÊNCIA (%) = (Número de horas de absentismo + Número de horas de inactividade temporária) / Potencial máximo anual

TAXA DE ABSENTISMO (%) = Número de horas de absentismo / Potencial máximo anual

LEQUE SALARIAL LÍQUIDO (%) = Maior vencimento base líquido / Menor vencimento base líquido

TAXA DE INCIDÊNCIA (POR MIL) = (Total de acidentes / Número médio de pessoas ao serviço durante o ano) x 1000

TAXA DE GRAVIDADE (%) = (Número de horas não trabalhadas por acidente de trabalho / Potencial máximo anual)

PESO DOS CUSTOS COM A HIGIENE, SEGURANÇA E MEDICINA NO TRABALHO NOS CUSTOS COM PESSOAL (%) = (Custos com a medicina no trabalho + Custos com a prevenção de doenças e acidentes profissionais) / Total de custos com pessoal

NÚMERO DE PARTICIPANTES EM ACÇÕES DE FORMAÇÃO PROFISSIONAL = Todos os participantes envolvidos em acções de formação profissional (como exemplo, um trabalhador que frequentou, no ano, três acções de formação, foi contabilizado três vezes).

PARTICIPAÇÃO INTERNA (%) = Custos com a formação profissional assumidos pela empresa / Total de custos com a formação profissional

PARTICIPAÇÃO EXTERNA (%) = Custos com a formação profissional não assumidos pela empresa / Total de custos com a formação profissional

Nota: Referem-se apenas alguns conceitos e rácios. Para mais informação, dever-se-á consultar o modelo nº 1218 da Imprensa Nacional/Casa da Moeda (baseada no Dec. Lei nº 9/92, de 22 de Janeiro) e as instruções de preenchimento do Balanço Social.

CONCEITOS

PESSOAS AO SERVIÇO EM 31 DE DEZEMBRO Total de pessoas, ligadas à empresa por um contrato de trabalho, que participaram na sua actividade no período de referência. Inclui os trabalhadores temporariamente ausentes por férias, maternidade, conflito de trabalho, formação profissional e doença ou doença de trabalho, desde que a ausência seja inferior a um mês. Exclui os trabalhadores a cumprir serviço militar, em regime de licença sem vencimento, em desempenho de funções públicas ou com baixa igual ou superior a um mês. Exclui ainda os trabalhadores com vínculo mas deslocados para outras empresas, sendo nestas directamente remunerados.

CONTRATADOS A TERMO AO LONGO DO ANO Total de contratados a termo (certo ou incerto) durante o ano, englobando os que se encontram na empresa em 31 de Dezembro, os que passaram ao quadro permanente e os que saíram.

SITUAÇÕES ESPECIAIS DE SAÍDA Consideram-se como tal apenas as saídas por impedimento prolongado, cujas causas sejam a requisição pelo Estado, serviço militar, eleição para órgãos autárquicos ou nacionais e sindicatos.

PERÍODO NORMAL DE TRABALHO Número de horas de trabalho semanal fixado por Instrumento de Regulamentação Colectiva de Trabalho, norma ou uso na empresa.

POTENCIAL MÁXIMO ANUAL Número de horas que teoricamente a empresa laboraria se apenas se tivesse em conta o período normal de trabalho, efectuado pelos seus trabalhadores nos dias úteis do ano (excluindo férias e feriados).

HORAS EFECTIVAMENTE TRABALHADAS Número de horas contabilizadas, depois de ao potencial máximo anual se terem adicionado as horas de trabalho suplementar e deduzido as horas não trabalhadas (Absentismo e Inactividade temporária).

ABSENTISMO Ausências do trabalhador durante o período normal de trabalho a que está obrigado, devendo atribuir-se todas essas ausências ao trabalhador, independentemente das suas causas e de se converterem em faltas justificadas ou não.

INACTIVIDADE TEMPORÁRIA Conjunto de ausências do trabalhador, durante o período normal de trabalho a que está obrigado, motivadas por formação profissional, redução legal da actividade, desemprego interno, descanso suplementar e greves e paralisações.

DESEMPREGO INTERNO Considere o número de horas em que se verificou inexistência de prestação de trabalho provocada pela situação económica e/ou tecnológica da empresa ou situações de catástrofe que colocam trabalhadores na situação de, temporariamente, não terem trabalho para realizar, estando contudo para ele disponíveis, sem que esta situação decorra da redução legal da actividade.

CUSTO DIRECTO Salário base + subsídios e prémios regulares + subsídios e prémios irregulares + pagamento em géneros.

CUSTO INDIRECTO Encargos legais, convencionais e facultativos + outros custos de carácter social + custos com a formação profissional + outros custos com o pessoal.

ENCARGOS LEGAIS, CONVENCIONAIS E FACULTATIVOS Encargos patronais estabelecidos por lei, quer para a Segurança Social, quer para outros regimes obrigatórios (ex: seguros de acidentes de trabalho) e ligados à remuneração por conta de outrem; encargos convencionais, contratuais e facultativos com a Segurança Social e regimes análogos a cargo da entidade patronal; encargos da entidade patronal resultantes do Instrumento de Regulamentação Colectiva de Trabalho ou acordados directamente nos contratos individuais ou ainda encargos resultantes da vontade e iniciativa da entidade patronal, para a Segurança Social e regimes análogos. Inclui também os pagamentos efectuados às pessoas ao serviço para compensar perdas de salário devidas a faltas por doença ou acidente de trabalho do próprio (complemento de doença ou acidente).

ACIDENTE DE TRABALHO É uma ocorrência imprevista, durante o tempo de trabalho, que provoca dano físico ou mental. A expressão “durante o tempo de trabalho” é entendida como “no decorrer da actividade profissional ou durante o tempo de serviço”.

ACIDENTE IN ITINERE É o acidente, do qual resulta a morte ou lesões corporais, que ocorre no trajecto efectuado habitualmente pelo trabalhador, qualquer que seja a direcção na qual se desloca, entre o seu local de trabalho ou de formação profissional ligada à sua actividade económica, e a) a sua residência habitual ou ocasional; b) o local onde toma habitualmente as suas refeições; c) o local onde recebe normalmente o seu salário.

ENCARGOS (PRESTAÇÕES) DE PROTECÇÃO SOCIAL DIRECTAMENTE SUPOSTADOS PELA EMPRESA Montantes de prestações pecuniárias a cargo da empresa, complementares das garantidas pelo regime geral da segurança social. Estas prestações são directamente suportadas e garantidas pela própria empresa, constituindo uma transferência directa da empresa para o seu trabalhador.

ENCARGOS (PRÉMIOS) DE PROTECÇÃO SOCIAL NÃO ADMINISTRADOS PELA EMPRESA Montantes a cargo da empresa destinados a custear esquemas complementares de segurança social, que podem ter natureza de regimes profissionais complementares, fundos de pensões, fundos de poupança-reforma (feitos pela empresa a favor dos seus trabalhadores), seguros de grupo, etc. A gestão destes fundos é atribuída a entidades especializadas: entidades no âmbito da actividade seguradora (todas as empresas e sociedades gestoras de fundos de pensões) e instituições de solidariedade social (fundações de solidariedade social e associações mutualistas).

SINAIS CONVENCIONAIS

- Resultado nulo
- o Valor não significativo

NOTA DE APRESENTAÇÃO

O Balanço Social, nos termos do Dec. Lei 9/92, de 22 de Janeiro, é entregue anualmente, por todas as empresas que, no termo de cada ano civil, tenham ao seu serviço pelo menos cem pessoas, independentemente do seu vínculo contratual.

Englobando um conjunto de informação sobre a realidade social das empresas de todo o país, o Balanço Social é explorado estatisticamente desde 1986.

A presente publicação é composta por duas partes, pretendendo a primeira acompanhar a evolução, ao longo do último quinquénio, de um conjunto de indicadores, apresentando-se, a seguir, os apuramentos referentes a 2001 e 2002.

Indicadores sociais
1998-2002

BREVE ANÁLISE DE RESULTADOS

Na análise do quinquénio 1998-2002, verifica-se que responderam ao Balanço Social cerca de 2.000 empresas de todo o país (2.007 em 1998 e 2.162 em 2002), ao serviço das quais estavam, a 31 de Dezembro de cada ano, cerca de 800.000 pessoas (777.198 em 1998 e 838.415 em 2002).

G.1 Evolução do número de respostas

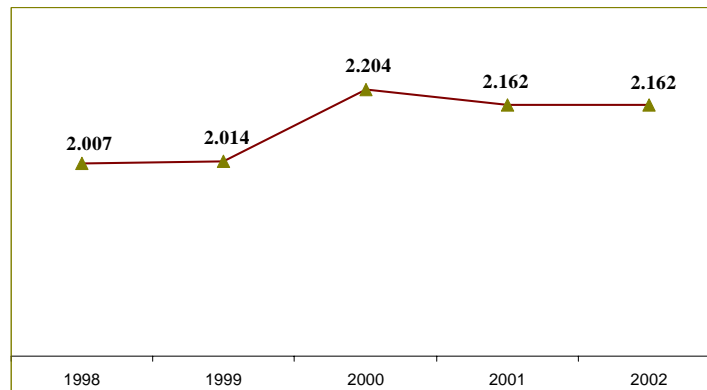

A análise da estrutura do emprego a **31 de Dezembro** (que se ilustra com alguns gráficos, podendo todos os apuramentos aqui referidos ser consultados nos indicadores de evolução já a seguir apresentados), mostra, por um lado, a subida da percentagem de mulheres (41.8% em 1998 e 44.1% em 2002), do peso dos quadros superiores e médios (11.2% em 1998 e 15.8% em 2002), do número de trabalhadores estrangeiros declarados (12.084 em 1998 e 33.392 em 2002) e, por outro, da descida de trabalhadores com contrato permanente (76.8% em 1998 e 73.3% em 2002), e da percentagem de empresas cujo nível etário médio das pessoas ao serviço é inferior a 30 anos (11.9% em 1998 e 7.8% em 2002).

G.2 Número de pessoas ao serviço a 31 Dez., segundo o sexo

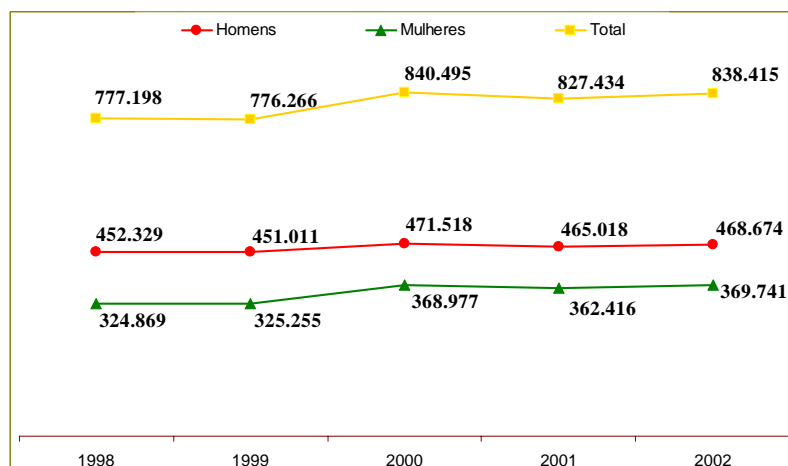

G.3 Distribuição percentual das empresas, segundo o escalão do nível etário médio das pessoas ao serviço a 31 Dez.

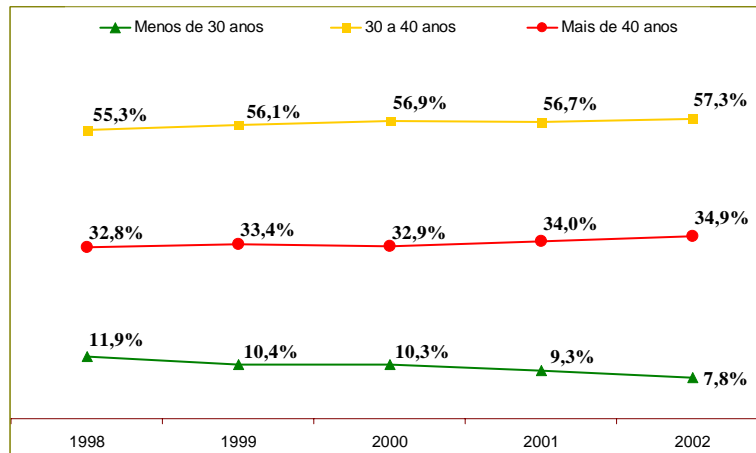

G.4 Distribuição percentual dos trabalhadores estrangeiros, segundo o país de origem

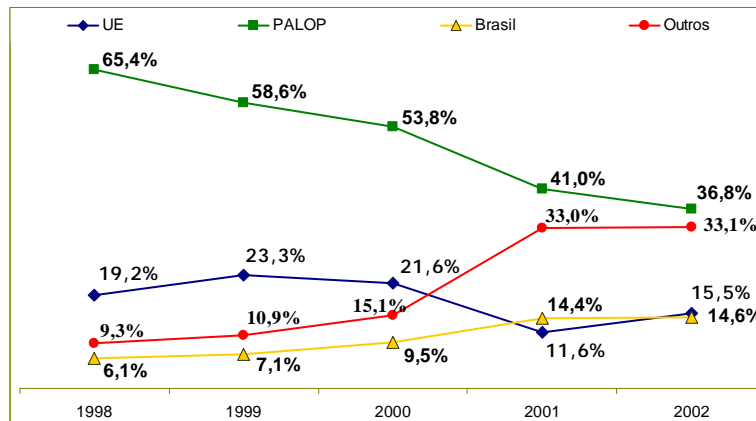

No que respeita à situação **ao longo do ano**, cresce, no quinquénio, o peso dos contratados a termo (42.7% em 1998 e 44% em 2002). Verifica-se igual movimento no que respeita à sua integração nos quadros das empresas da resposta (7.7% em 1998 e 10.7% em 2002).

G.5 Peso dos contratados a termo ao longo do ano, no total do emprego, e taxa de passagem ao quadro permanente

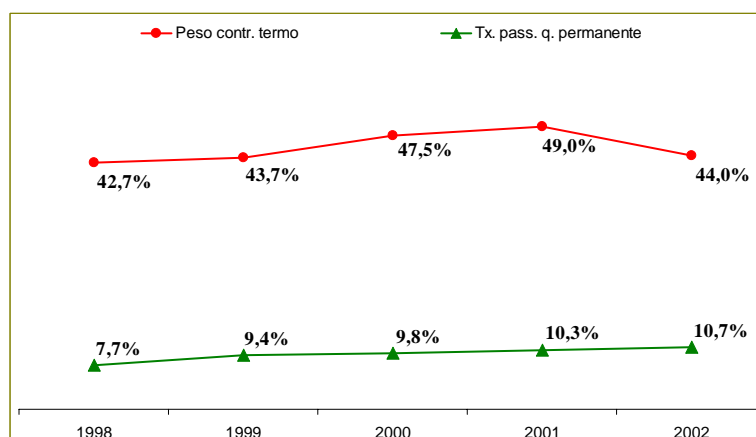

O Potencial máximo anual e o número de horas efectivamente trabalhadas, por trabalhador, têm nos anos extremos deste quinquénio valores semelhantes, o mesmo não se verificando nos anos intermédios. Esta oscilação não afectou o ligeiro, mas gradual, aumento da taxa de presença¹ (de 94.0% em 1998 para 94.5% em 2002). Importante é também verificar que, entre 1998 e 2002, desceu de 53.0% para 46.8%, o peso daquela que é apontada como a maior causa de absentismo, a “doença não profissional”, o mesmo se passando com a percentagem de absentismo remunerado (32.1% em 1998 e 31% em 2002).

G.6 Número médio de horas efectivamente trabalhadas ao longo do ano, por trabalhador, e taxa de presença

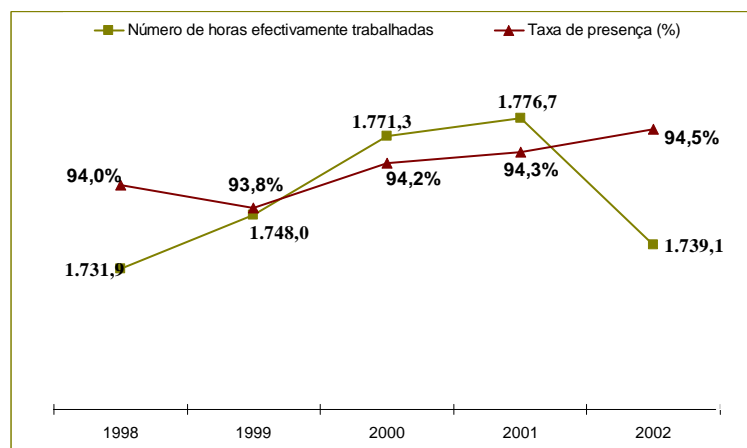

G.7 Peso do absentismo no total das horas não trabalhadas e peso (dentro do absentismo) das horas de ausência por acidente de trabalho e *in itinere*, por doença profissional e por doença (não profissional)

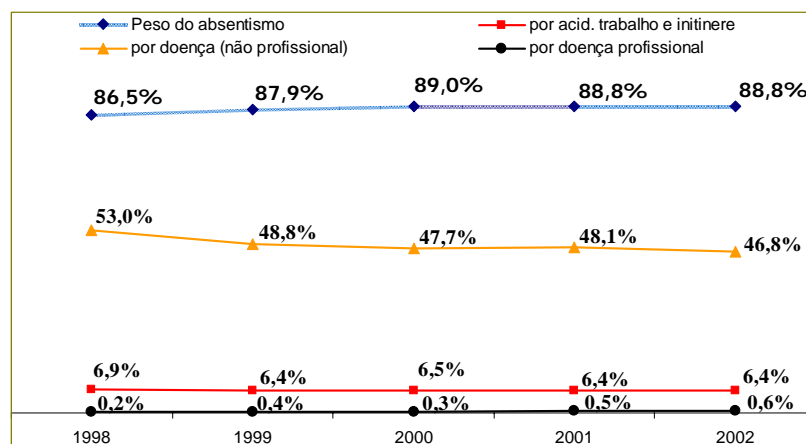

¹ Número de horas efectivamente trabalhadas sobre o Potencial médio anual.

O salário base médio anual regista, em termos nominais um acréscimo de 14.8% (8.809 euros em 1998 para 10.116 em 2002), decrescendo no quinquénio o seu peso no total dos custos com pessoal (de 50.9% para 47.9%), enquanto que, pelo contrário, aumenta a percentagem de empresas em que o peso de custos com pessoal no VAB é superior a 80% (de 27.6% para 34.0%).

G.8 Salário base médio anual (euros), por trabalhador, e peso do salário base no total dos custos com pessoal

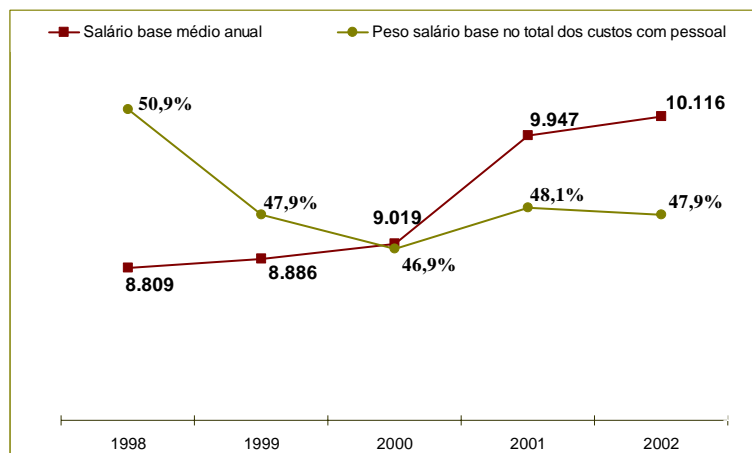

G.9 Distribuição percentual das empresas, segundo os escalões do peso dos custos com pessoal no VAB

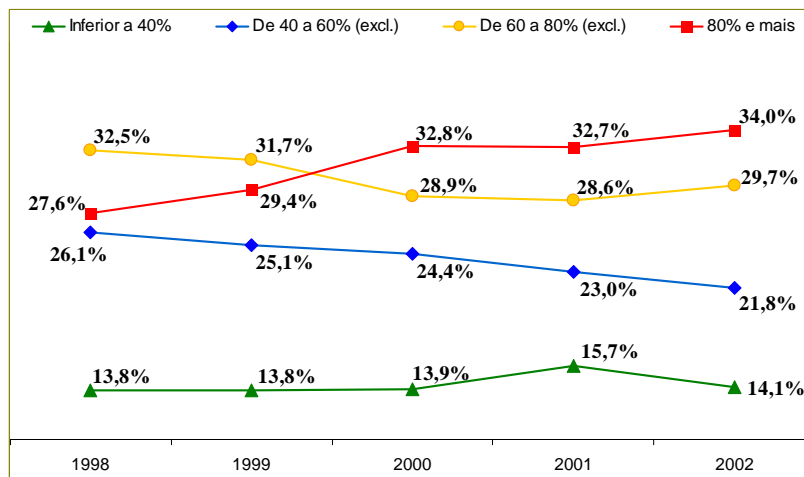

O número de acidentes de trabalho declarados nas empresas da resposta desce de 58.654 em 1998 para 48.849 em 2002, sendo esta melhoria também visível através da comparação das respectivas taxas de incidência, por cada mil trabalhadores (67.4 em 1998 para 58.4 em 2002).

G. 10 Número de acidentes de trabalho

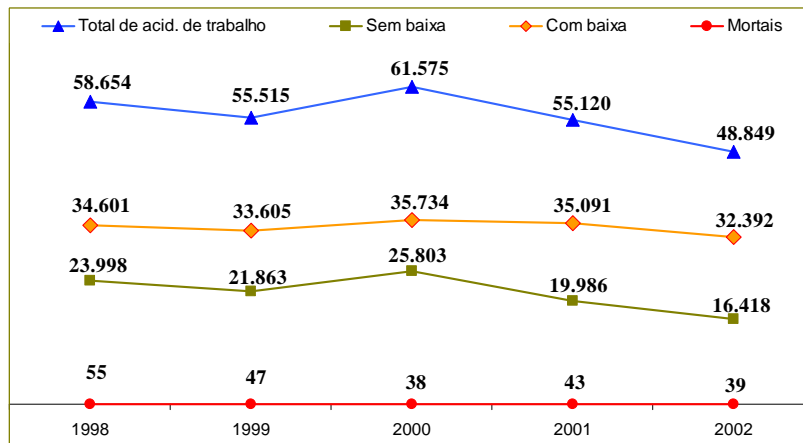

G.11 Número de acidentes de trabalho com baixa e número médio de dias de trabalho perdidos, por acidente

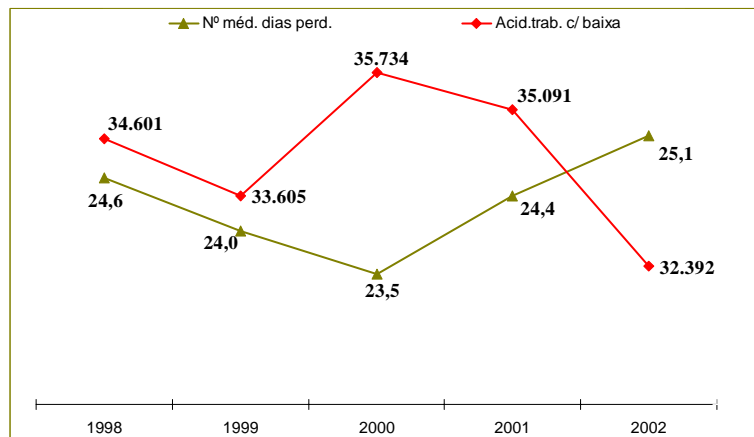

Nos últimos dois anos, sobe significativamente o número de participantes em acções de formação profissional (472.879 em 1998 e 574.169 em 2002), enquanto decrescem tanto a duração média por participante (26.7 horas em 1998 e 18.8 em 2002) como o custo médio (354.6 euros em 1998 e 288.4 em 2002).

G. 12 Número de participantes em acções de formação profissional e duração e custo médio, por participante

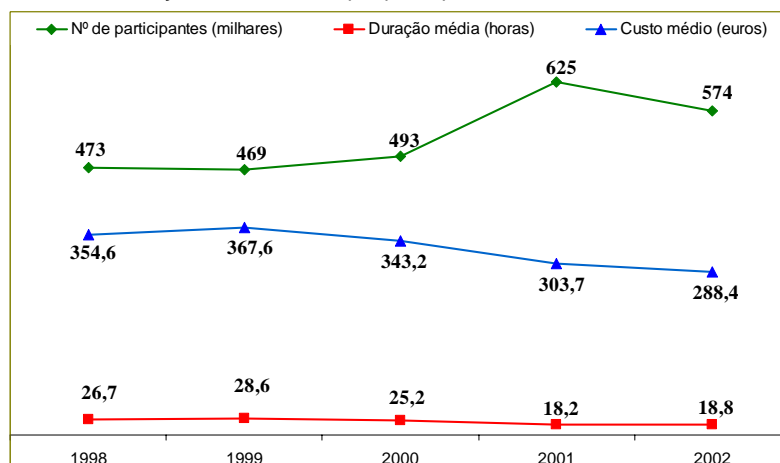

G. 13 Distribuição percentual dos participantes em acções de formação profissional segundo os níveis de qualificação com mais peso no total do emprego

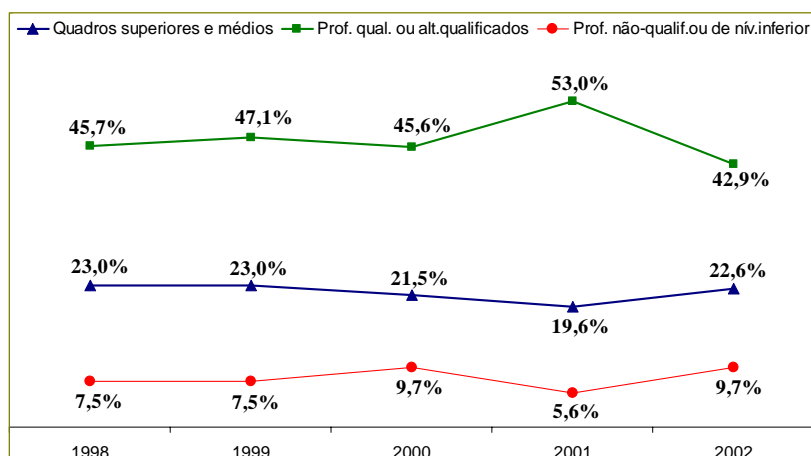

Apesar do aumento, em termos nominais, do valor do total de encargos com a protecção social complementar, de 512.999* milhões de euros em 1998 para 612.581* em 2002, o seu peso no total dos encargos legais, convencionais e facultativos desce, no mesmo de período, de 17.7% para 15.1%.

G.14 Encargos com a protecção social complementar e respectivo peso no total dos encargos legais, convencionais e facultativos

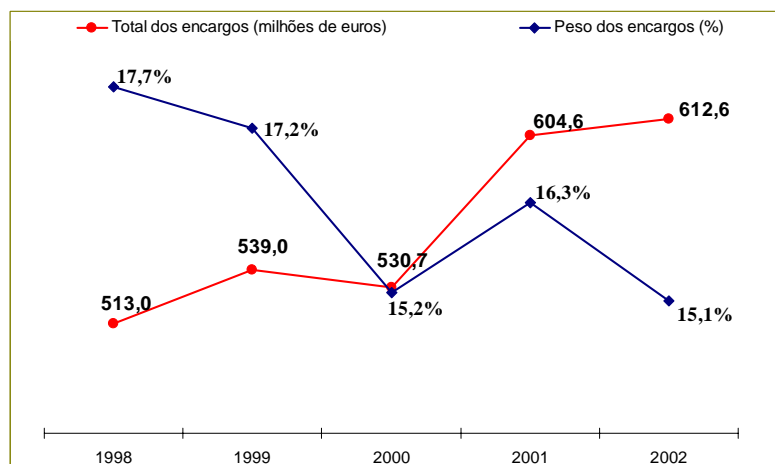

G.15 Estrutura das prestações directamente administradas pela empresa e dos prémios por esta não directamente administrados

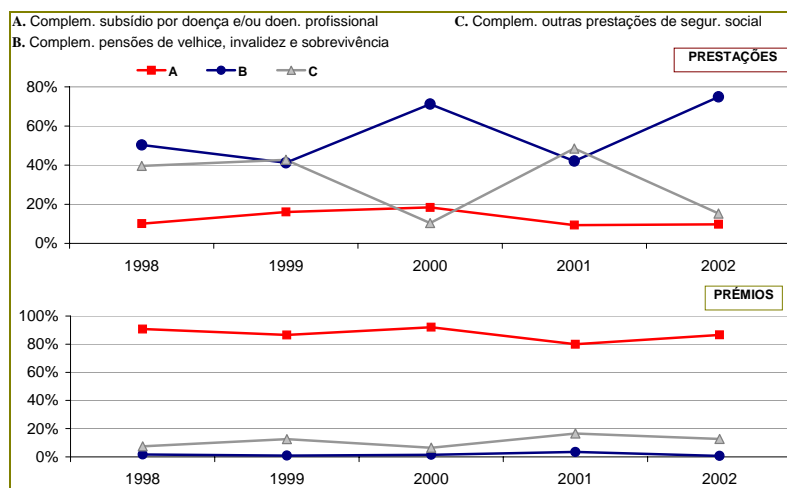

* valores corrigidos em relação à publicação em papel

SÍNTESE DE INDICADORES

EVOLUÇÃO DO NÚMERO DE RESPOSTAS AO BALANÇO SOCIAL

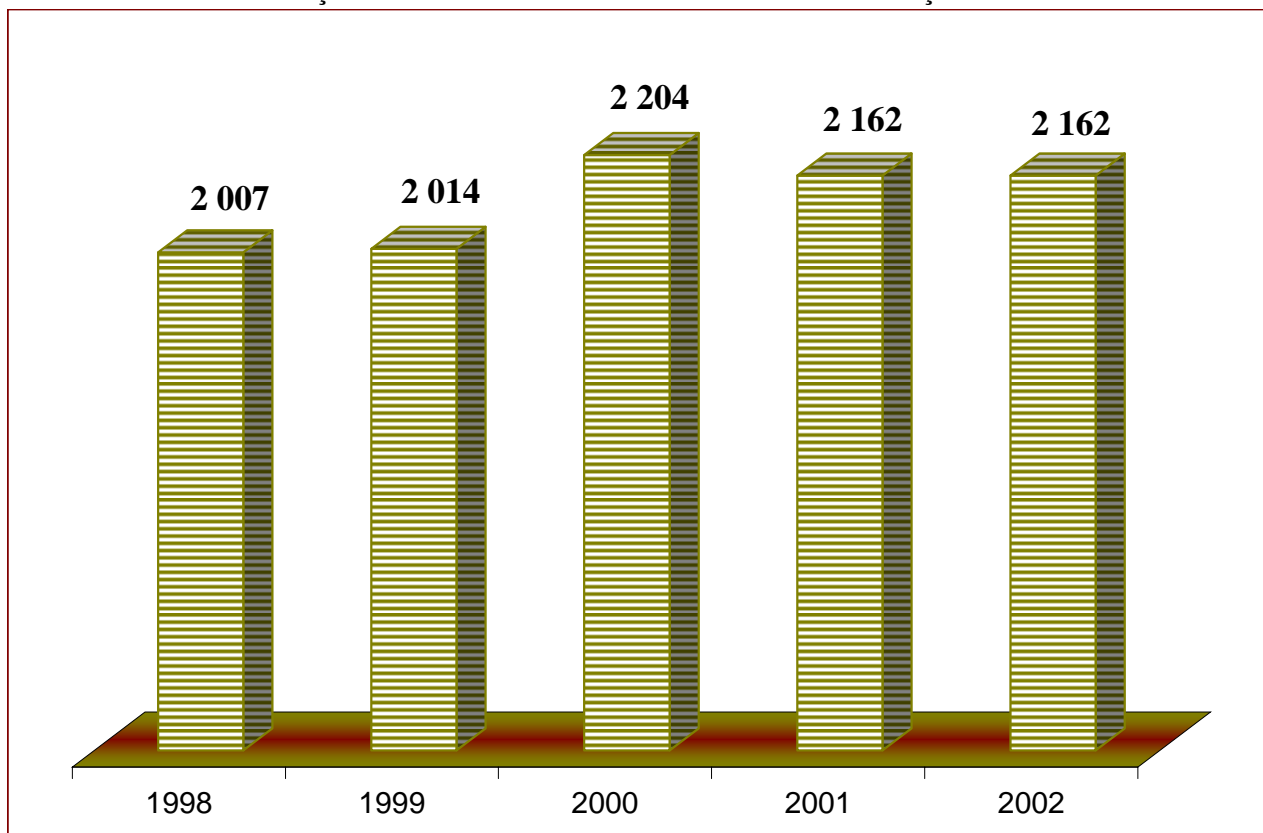

INDICADORES DE EVOLUÇÃO 1998-2002

	1998	1999	2000	2001	2002
I. EMPRESAS					
1. Número total de empresas da resposta	2 007	2 014	2 204	2 162	2 162
(%)	100,0	100,0	100,0	100,0	100,0
. Empresas com 100 a 249 pessoas	65,1	65,5	66,7	65,6	65,8
. Empresas com 250 a 449 pessoas	21,3	20,5	20,0	21,1	21,1
. Empresas com 500 e mais pessoas	13,6	14,0	13,3	13,3	13,1
2. Número total de pessoas ao serviço, em 31 de Dezembro	777 198	776 266	840 495	827 434	838 415
(%)	100,0	100,0	100,0	100,0	100,0
. Empresas com 100 a 249 pessoas	26,3	26,4	27,0	26,6	26,1
. Empresas com 250 a 449 pessoas	19,0	18,2	17,9	18,6	18,5
. Empresas com 500 e mais pessoas	54,7	55,4	55,1	54,8	55,4
3. Número médio de pessoas ao serviço por empresa	387	385	381	383	388
4. Variação do número de pessoas ao serviço em 31 de Dezembro, em relação ao número médio durante o ano (%)	-10,6	1,2	2,5	3,2	0,2

BALANÇO SOCIAL 1998/2002

	1998	1999	2000	2001	2002
II. EMPREGO					
5. Estrutura das pessoas ao serviço em 31 de Dezembro, segundo o tipo de vínculo (%)	100,0	100,0	100,0	100,0	100,0
. Com contrato permanente	76,8	76,4	74,4	73,6	73,3
. Com contrato a termo certo	19,7	20,4	22,2	22,7	18,0
. Com contrato a termo incerto	2,8	2,6	2,5	2,7	6,1
. Outros	0,7	0,6	0,9	0,9	2,6
6. Peso dos quadros superiores e médios no total do emprego, em 31 de Dezembro (%)	11,2	11,7	11,6	11,8	15,8
7. Peso dos profissionais não qualificados no total do emprego, em 31 de Dezembro (%)	12,0	11,8	12,3	13,4	12,6
8. Estrutura das pessoas ao serviço em 31 de Dezembro, segundo o sexo (%)	100,0	100,0	100,0	100,0	100,0
. Homens	58,2	58,1	56,1	56,2	55,9
. Mulheres	41,8	41,9	43,9	43,8	44,1
9. Peso das pessoas ao serviço com menos de 25 anos (%)	14,8	14,8	15,2	14,4	14,0
10. Peso das pessoas ao serviço com mais de 65 anos (%)	0,5	0,5	0,6	0,6	0,6
11. Coeficiente "População jovem/população idosa"	2,0	2,0	2,0	2,0	1,9
. Homens	1,3	1,3	1,3	1,3	1,3
. Mulheres	4,5	4,6	4,0	3,8	3,4
12. Distribuição das empresas, segundo o escalão do nível etário médio das pessoas ao seu serviço, em 31 de Dezembro (%)	100,0	100,0	100,0	100,0	100,0
. Menos de 30 anos	11,9	10,4	10,3	9,3	7,8
. 30 a 40 anos	55,3	56,1	56,9	56,7	57,3
. Mais de 40 anos	32,8	33,4	32,9	34,0	34,9
13. Número de trabalhadores estrangeiros, em 31 de Dezembro	12 084	11 849	17 765	29 359	33 392
13.1 Peso no total do emprego (%)	1,6	1,5	2,1	3,5	4,0
13.2 Número médio por empresa	6	6	8	14	15
13.3 Estrutura segundo a origem (%)	100,0	100,0	100,0	100,0	100,0
. UE	19,2	23,3	21,6	11,6	15,5
. PALOP	65,4	58,6	53,8	41,0	36,8
. Brasil	6,1	7,1	9,5	14,4	14,6
. Outros	9,3	10,9	15,1	33,0	33,1
13.4 Estrutura segundo o sexo (%)	100,0	100,0	100,0	100,0	100,0
. Homens	49,1	50,5	55,1	53,2	51,0
. Mulheres	50,9	49,5	44,9	46,8	49,0
14. Número de trabalhadores com deficiência, em 31 de Dezembro	3 361	3 401	3 906	3 762	4 035
14.1 Estrutura segundo o sexo (%)	100,0	100,0	100,0	100,0	100,0
. Homens	70,2	69,6	67,3	67,0	65,1
. Mulheres	29,8	30,4	32,7	33,0	34,9
14.2 Número médio, por cada mil trabalhadores	4	4	5	5	5
14.3 Peso no total do emprego (%)	0,4	0,4	0,5	0,5	0,5

BALANÇO SOCIAL 1998/2002

	1998	1999	2000	2001	2002
15. Peso dos trabalhadores com habilitação inferior ao 1º ciclo do ensino básico (%)	3,5	3,5	2,8	2,4	2,0
16. Peso dos trabalhadores com o ensino obrigatório completo / 3º ciclo do ensino básico (%)	18,2	18,2	18,8	19,3	19,5
17. Peso dos trabalhadores com curso superior universitário (%)	7,3	8,3	8,8	9,6	9,9
18. Peso dos contratados a termo, durante o ano, no total do emprego (%)	42,7	43,7	47,5	49,0	44,0
. Homens	20,1	22,3	23,8	24,4	22,1
. Mulheres	19,0	21,4	23,7	24,6	21,9
18.1 Estrutura segundo o sexo (%)	100,0	100,0	100,0	100,0	100,0
. Homens	51,4	51,0	50,0	49,8	50,3
. Mulheres	48,6	49,0	50,0	50,2	49,7
18.2 Taxa de passagem ao quadro permanente (%)	7,7	9,4	9,8	10,3	10,7
19. Taxa de saída em relação ao número médio de pessoas durante o ano (%)	22,5	24,7	25,7	26,0	22,7
20. Peso das saídas dos efectivos permanentes (%)	27,5	32,1	29,8	30,5	31,3
21. Peso dos trabalhadores cujo período normal de trabalho (semanal) é superior a 40 horas (%)	65,6	65,0	64,9	65,7	65,2
22. Peso dos trabalhadores cujo período normal de trabalho (semanal) é superior a 44 horas (%)	0,1	0,1	0	0,4	0,1
23. Potencial máximo anual por trabalhador (horas)	1 841,6	1 863,1	1 880,0	1 884,0	1 840,0
24. Número de horas efectivamente trabalhadas, durante o ano, por trabalhador (horas)	1 731,9	1 748,0	1 771,3	1 776,7	1 739,1
25. Taxa de presença (%)	94,0	93,8	94,2	94,3	94,5
26. Taxa de ausência (%)	7,5	8,7	8,5	8,3	8,1
27. Peso do trabalho suplementar no total das horas efectivamente trabalhadas (%)	2,7	2,7	2,9	3,0	2,8
28. Peso das horas não trabalhadas no total das horas efectivamente trabalhadas (%)	9,0	9,3	9,0	9,1	8,6
29. Taxa de absentismo	7,3	7,6	7,6	7,3	7,2
30. Peso do absentismo no total das horas não trabalhadas (%)	86,5	87,9	89,0	88,8	88,8
30.1 Peso das horas de ausência devido a acidentes de trabalho e in itinere (%)	6,9	6,4	6,5	6,4	6,4
30.2 Peso das horas de ausência devido a doença do trabalhador (%)	53,0	48,8	47,7	48,1	46,8
30.3 Peso das horas de ausência devido a doença profissional (%)	0,2	0,4	0,3	0,5	0,6
31. Absentismo remunerado (%)	32,1	33,4	31,7	30,4	31,0

BALANÇO SOCIAL 1998/2002

	1998	1999	2000	2001	2002
32. Peso da inactividade temporária no total das horas não trabalhadas (%)	13,5	12,1	11,0	11,2	11,2
32.1 Peso das horas não trabalhadas devido a formação profissional no total da inactividade temporária (%)	55,8	59,7	57,3	53,3	49,5
32.2 Peso do desemprego interno no total da inactividade temporária (%)	8,1	4,9	5,7	4,5	8,6
32.3 Peso das greves e das paralisações no total da inactividade temporária (%)	3,5	1,8	2,4	2,2	5,9
III. CUSTOS COM PESSOAL					
33. Custo médio anual (euros)	17 306	18 565	19 230	20 697	21 192
34 Salário base médio anual (euros)	8 809	8 886	9 019	9 947	10 116
35. Peso do salário base no total dos custos com pessoal (%)	50,9	47,9	46,9	48,1	47,9
36. Peso do pagamento em géneros no total de custos com pessoal (%)	0,1	0,1	0,1	0,2	0,1
37. Peso do montante investido pelas empresas em formação profissional (%)	0,8	0,8	0,7	0,7	0,6
38. Peso dos custos directos no total da despesa (%)	74,6	74,5	73,8	73,9	73,0
39. Estrutura das empresas segundo o peso de custos com pessoal no VAB (%)	100,0	100,0	100,0	100,0	100,0
. Inferior a 40%	13,8	13,8	13,9	15,7	14,1
. De 40 a 60% (excl.)	26,1	25,1	24,4	23,0	21,8
. De 60 a 80% (excl.)	32,5	31,7	28,9	28,6	29,7
. 80% e mais	27,6	29,4	32,8	32,7	34,0
IV. HIGIENE E SEGURANÇA					
40. Total de acidentes de trabalho e in itinere	61 616	58 944	64 787	62 441	51 700
. Acidentes de trabalho	58 654	55 515	61 575	55 120	48 849
. Acidentes in itinere	2 962	3 429	3 212	3 231	2 851
41.A Distribuição dos acidentes de trabalho					
. Sem baixa	23 998	21 863	25 803	19 986	16 418
. Com baixa	34 601	33 605	35 734	35 091	32 392
. Mortais	55	47	38	43	39
41.B Distribuição dos acidentes in itinere					
. Sem baixa	838	1 102	778	899	626
. Com baixa	2 086	2 288	2 408	2 300	2 211
. Mortais	38	39	26	32	14

BALANÇO SOCIAL 1998/2002

	1998	1999	2000	2001	2002
42. Número de empresas que declaram ter tido pelo menos um acidente de trabalho ou in itinere no ano	1 744	1 745	1 876	1 842	1 837
42.1 Percentagem em relação ao total de empresas da resposta	86,9	86,6	84,7	85,2	85,0
43. Número médio de dias perdidos, por acidente com baixa, durante o ano	25,4	24,8	24,5	25,1	26,0
. De trabalho	24,6	24,0	23,5	24,4	25,1
. In itinere	38,4	37,0	38,4	35,4	39,6
44.A Distribuição dos acidentes de trabalho, segundo a duração da baixa	34 601	33 605	35 734	35 091	32 392
(%)	100,0	100,0	100,0	100,0	100,0
. Acidentes com 1 a 3 dias de baixa	14,7	13,7	14,1	12,4	12,5
. Acidentes com 4 a 30 dias de baixa	63,4	65,1	65,9	64,7	67,0
. Acidentes com mais de 30 dias de baixa	21,9	21,2	20,0	22,9	20,6
44.B Distribuição dos acidentes in itinere, segundo a duração da baixa	2 086	2 288	2 408	2 300	2 211
(%)	100,0	100,0	100,0	100,0	100,0
. Acidentes com 1 a 3 dias de baixa	12,8	10,1	9,2	10,7	8,8
. Acidentes com 4 a 30 dias de baixa	55,5	58,9	58,3	56,2	57,4
. Acidentes com mais de 30 dias de baixa	31,8	31,0	32,5	33,1	33,7
45.A Distribuição dos dias perdidos, segundo a duração da baixa do acidente de trabalho que os causou	851 490	891 212	840 609	857 172	812 116
(%)	100,0	100,0	100,0	100,0	100,0
. Com 1 a 3 dias de baixa	1,7	1,4	1,5	1,3	1,2
. Com 4 a 30 dias de baixa	36,5	36,7	38,0	35,4	36,7
. Com mais de 30 dias de baixa	61,9	61,8	60,5	63,3	62,1
45.B Distribuição dos dias perdidos, segundo a duração da baixa do acidente in itinere que os causou	80 165	84 624	92 354	81 342	87 549
(%)	100,0	100,0	100,0	100,0	100,0
. Com 1 a 3 dias de baixa	0,8	0,7	0,6	1,0	0,5
. Com 4 a 30 dias de baixa	20,5	22,3	21,8	23,1	21,9
. Com mais de 30 dias de baixa	78,7	76,9	77,5	75,9	77,6
46.A Taxa de incidência, por cada mil trabalhadores, dos acidentes de trabalho	67,4	72,4	75,1	68,7	58,4
46.B Taxa de incidência, por cada mil trabalhadores, dos acidentes in itinere	3,4	4,5	3,9	4,0	3,4
47. Taxa de gravidade do total de acidentes (trabalho + in itinere) ocorridos (%)	0,5	0,5	0,5	0,5	0,5
48. Peso dos custos com higiene, segurança e medicina no trabalho no total de custos com pessoal (%)	0,8	0,9	0,8	1,0	0,7

BALANÇO SOCIAL 1998/2002

	1998	1999	2000	2001	2002
FORMAÇÃO PROFISSIONAL					
49. Número de participantes em acções de formação profissional	472 879	469 155	493 057	625 477	574 169
49.1 Local de realização das acções					
. Participantes cujas acções se realizaram dentro da empresa (%)	76,8	80,2	75,8	80,2	76,1
. Participantes cujas acções se realizaram fora da empresa (%)	23,2	19,8	24,2	19,8	23,9
49.2 Participação segundo alguns dos níveis de qualificação					
. Quadros superiores e médios (%)	23,0	23,0	21,5	19,6	22,6
. Profissionais qualificados ou altamente qualificados (%)	45,7	47,1	45,6	53,0	42,9
. Profissionais não-qualificados ou de nível inferior (%)	7,5	7,5	9,7	5,6	9,7
50. Número médio de participantes em acções de formação profissional, por cada mil trabalhadores	544	611	601	780	686
51. Duração média das acções (horas)	26,7	28,6	25,2	18,2	18,8
51.1 Duração média das acções em que estiveram envolvidos quadros superiores e médios (horas)	26,5	22,8	20,6	18,6	19,6
51.2 Duração média das acções em que estiveram envolvidos Prof. alt. qual. e altamente qualificados (horas)	22,6	23,9	23,8	16,7	17,9
51.3 Duração média das acções em que estiveram envolvidos Prof. não-qualificados ou de nível inferior (horas)	48,8	56,0	38,8	21,8	21,7
52. Peso das horas dispendidas em acções de formação profissional face às horas efectivamente trabalhadas (%)	0,6	1,0	1,0	0,8	0,7
53. Estrutura das horas de formação profissional, segundo o local onde decorreram as acções	100,0	100,0	100,0	100,0	100,0
. Dentro da empresa (%)	69,1	76,1	72,0	70,9	68,4
. Fora da empresa (%)	30,9	23,9	28,0	29,1	31,6
54. Custo médio das acções de formação profissional, por participante (euros)	355	368	343,2	303,7	288,4
55. Total de custos com a formação profissional (milhões de euros)	167,7	172,4	169,3	190,0	165,6
55.1 Percentagem de custos a cargo da própria empresa	64,6	65,4	61,5	61,1	60,8
55.2 Percentagem de custos subsidiados por outras entidades	35,4	34,6	38,5	38,9	39,2

BALANÇO SOCIAL 1998/2002

	1998	1999	2000	2001	2002
PROTECÇÃO SOCIAL COMPLEMENTAR					
56. Total dos encargos com a protecção social complementar (milhões de euros)	512 999*	539 379*	530 734*	604 626*	612 581*
57. Peso dos encargos com a protecção social complementar no total dos encargos legais, convencionais e facultativos (%)	17,7	17,2	15,2	16,3	15,1
58. Estrutura dos encargos (prestações) com a protecção social complementar directamente administrados pela empresa (%)	100,0	100,0	100,0	100,0	100,0
. Complemento de subsídio por doença e/ou doença profissional (%)	10,1	16,1	18,4	9,4	9,8
. Complemento de pensões de velhice, invalidez e sobrevivência (%)	50,3	41,2	71,2	42,1	74,9
. Complemento de outras prestações de segurança social (%)	39,6	42,7	10,4	48,5	15,3
59. Estrutura dos encargos (prémios) com a protecção social complementar não administrados pela empresa (%)	100,0	100,0	100,0	100,0	100,0
. Complemento de subsídio por doença e/ou doença profissional (%)	1,7	0,9	1,5	3,4	0,7
. Complemento de pensões de velhice, invalidez e sobrevivência (%)	90,8	86,5	92,1	80,0	86,6
. Complemento de outras prestações de segurança social (%)	7,5	12,6	6,4	16,6	12,7

* valor corrigido em relação à publicação em papel

Balanço Social
2001-2002

BREVE ANÁLISE SECTORIAL DOS RESULTADOS

Uma vez que, na primeira parte desta publicação, já se abordaram, em termos gerais, as empresas que responderam ao Balanço Social no quinquénio 1998-2002, privilegiar-se-á agora a análise segundo a actividade económica*.

As 2.162 empresas apuradas em 2002 tinham ao seu serviço, em 31 de Dezembro, 838.415 pessoas (468.422 homens e 369.993 mulheres).

A informação dos quadros de apuramentos, a seguir apresentados, realça duas situações. Assim, pode dizer-se que, por um lado, é nos sectores da “Electricidade, Gás e Água” e das “Actividades Financeiras” que existe um conjunto de empresas que têm:

- o mais elevado número médio de pessoas por empresa (respectivamente, 814 e 873, quando a média geral é de 388 pessoas);
- mais pessoal qualificado (peso dos quadros qualificados ou de nível superior, respectivamente, 85.7% e 87.4%, sendo este valor de 60.8% para o total da resposta);

G.16 Número médio de pessoas ao serviço, por empresa, segundo a actividade económica

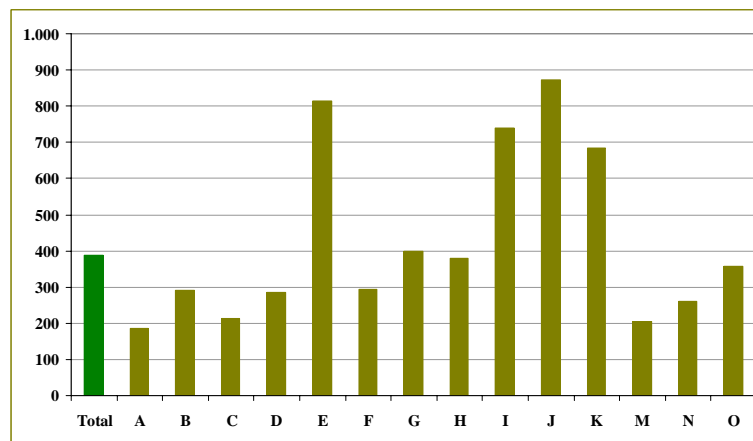

A	Agric., P.An., C. e Silvicultura	H	Alojam. e Restauração	K	A.Imob. e Alug.Serv. Empresas
B	Pesca	I	Transp., A. e Comunicações	M	Educação
C	Indústrias Extractivas	F	Constr.Civil e O.Públicas	N	Saúde e Acção Social
D	Indústrias Transformadoras	G	Com.Auto., p/ Gro. e Retalho	O	Out.Serv.Col.Soc.e Pessoais
E	Electr., Gás e Água	J	Act. Financeiras		

* Para não sobrecarregar a leitura, esta breve análise será ilustrada com resultados de 2002, até porque as conclusões não se alterariam muito se considerássemos o primeiro dos anos do biénio em estudo. Sempre que tal não suceder, será dada ênfase à informação de 2001

G.17 Peso dos profissionais qualificados ou de nível superior, no total do emprego, e taxa de passagem ao quadro permanente dos contratados a termo, segundo a actividade económica

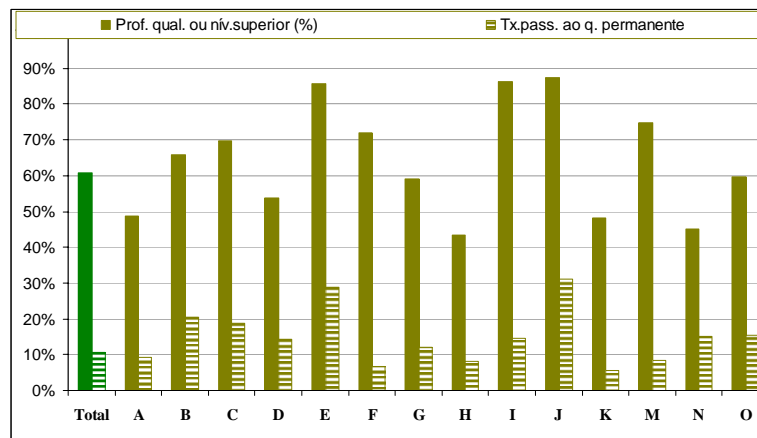

- | | | |
|---|---------------------------------------|--|
| A Agric., P.An., C. e Silvicultura | H Aloj. e Restauração | K A.Imob. e Alug.Serv. Empresas |
| B Pesca | I Transp., A. e Comunicações | M Educação |
| C Indústrias Extractivas | F Constr.Civil e O.Públicas | N Saúde e Acção Social |
| D Indústrias Transformadoras | G Com.Auto., p/ Gro. e Retalho | O Out.Serv.Col.Soc. e Pessoais |
| E Electr., Gás e Água | J Act. Financeiras | |

- c) as maiores taxas de passagem ao quadro permanente dos contratados a termo (28.8% e 31.1%, respectivamente, e 10.8% para o conjunto das empresas);
- d) horário maioritariamente praticado entre as 35 e 39 horas (para 93.1% e 96.6% do emprego em cada uma das actividades);
- e) uma taxa de absentismo abaixo da média (6.8% e 4.6%; 7.2% para o geral das empresas).

G.18 Peso dos dois horários mais praticados, segundo a actividade económica

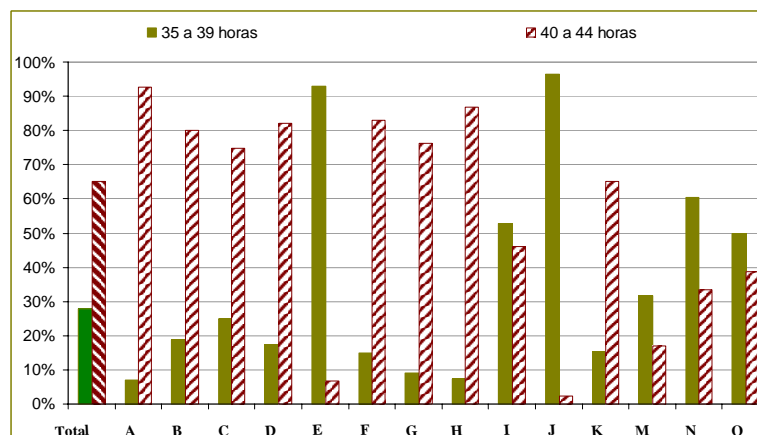

- | | | |
|---|---------------------------------------|--|
| A Agric., P.An., C. e Silvicultura | H Aloj. e Restauração | K A.Imob. e Alug.Serv. Empresas |
| B Pesca | I Transp., A. e Comunicações | M Educação |
| C Indústrias Extractivas | F Constr.Civil e O.Públicas | N Saúde e Acção Social |
| D Indústrias Transformadoras | G Com.Auto., p/ Gro. e Retalho | O Out.Serv.Col.Soc. e Pessoais |
| E Electr., Gás e Água | J Act. Financeiras | |

G.19 Taxa de absentismo, segundo a actividade económica

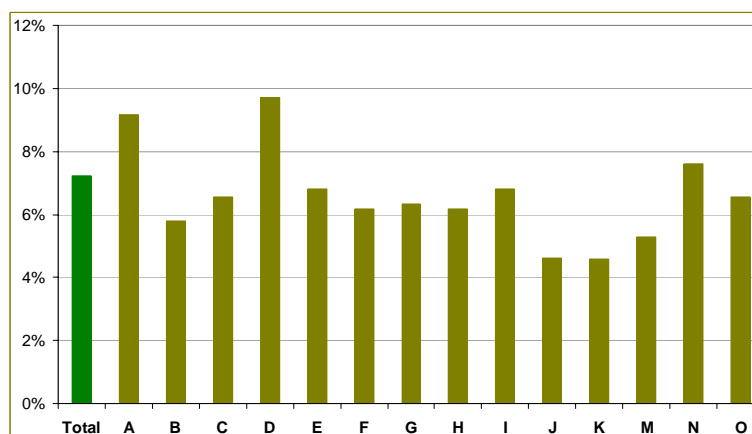

A Agric.,P.An.,C.e Silvicultura	H Aloj. e Restauração	K A.Imob.e Alug.Serv.Empresas
B Pesca	I Transp., A. e Comunicações	M Educação
C Indústrias Extractivas	F Constr.Civil e O.Públicas	N Saúde e Acção Social
D Indústrias Transformadoras	G Com.Auto., p/ Gro. e Retalho	O Out.Serv.Col.Soc.e Pessoais
E Electr., Gás e Água	J Act. Financeiras	

É também nestes dois sectores que se encontra a mais alta produtividade média do trabalho (181.377 e 140.824 euros, sendo a do conjunto da resposta de 46.606** euros), onde o trabalhador é mais bem remunerado (salário base médio anual de 20.732 e 16.245 euros, 10.004 euros para o total) e onde o número de participantes

G.20 Produtividade média anual do trabalho e Salário base médio anual (euros)

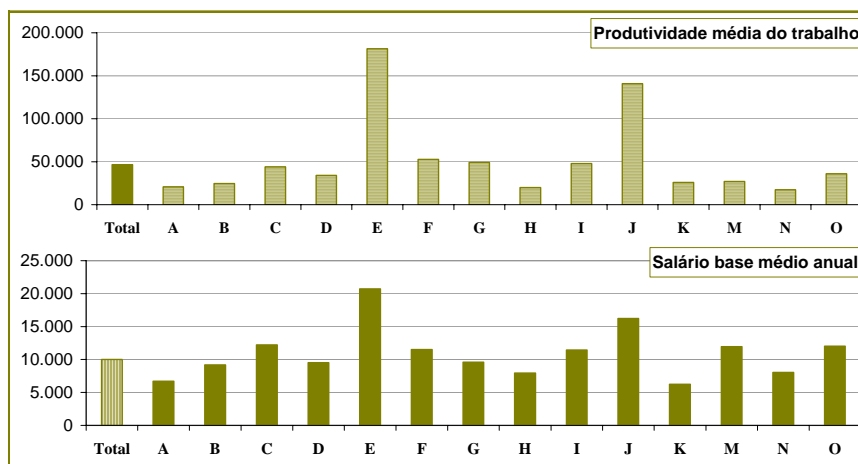

A Agric.,P.An.,C.e Silvicultura	H Aloj. e Restauração	K A.Imob.e Alug.Serv.Empresas
B Pesca	I Transp., A. e Comunicações	M Educação
C Indústrias Extractivas	F Constr.Civil e O.Públicas	N Saúde e Acção Social
D Indústrias Transformadoras	G Com.Auto., p/ Gro. e Retalho	O Out.Serv.Col.Soc.e Pessoais
E Electr., Gás e Água	J Act. Financeiras	

** A produtividade média do trabalho sofre, em 2002, uma queda acentuada e generalizada (de 55.878 euros, em 2001, para 46.606, em 2002, i.e., menos 9.272 euros), maioritariamente explicada pela conjuntura nacional e internacional. No sector dos "Transportes, Armazenagem e Comunicações", que apresenta a maior queda (menos 37.606 euros em 2002, face a 2001), assinala-se, na dimensão de 100 a 249 pessoas, a ausência de 4 empresas, provavelmente porque deixaram de estar abrangidas. Este mesmo indicador desce também, acima da média, nos sectores do "Alojamento e Restauração" (menos 16.835 euros) e "Comércio por grosso, a retalho e de veículos automóveis" (menos 19.973 euros).

em acções de formação profissional, por cada cem trabalhadores, é mais elevado (93 e 149, respectivamente, e 69 para o total das 2.162 empresas da resposta).

G.21 Número de participantes em acções de formação profissional, por cada cem trabalhadores, segundo a actividade económica

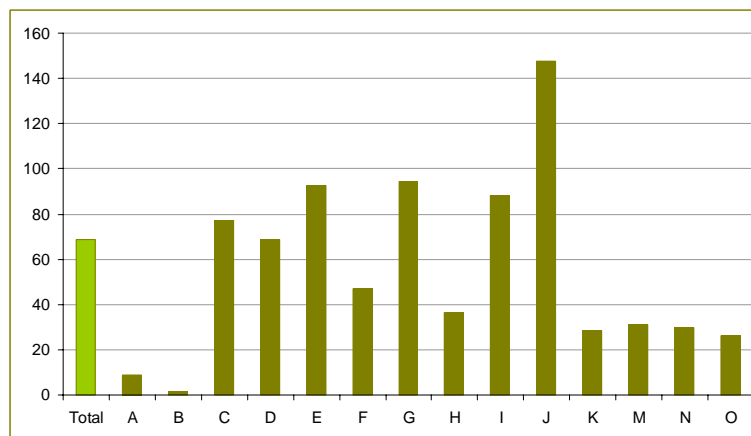

A Agric.,P.An.,C.e Silvicultura	H Aloj. e Restauração	K A.Imob.e Alug.Serv.Empresas
B Pesca	I Transp., A. e Comunicações	M Educação
C Indústrias Extractivas	F Constr.Civil e O.Públicas	N Saúde e Acção Social
D Indústrias Transformadoras	G Com.Auto., p/ Gro. e Retalho	O Out.Serv.Col.Soc.e Pessoais
E Electr., Gás e Água	J Act. Financeiras	

Pelo contrário, é nos sectores onde se regista o maior peso das mulheres no emprego (44.1% para o total da resposta), como é o caso do “Comércio a Retalho e de Reparação de Bens Pessoais e Domésticos” (70.4%), de alguns sectores das “Indústrias Transformadoras” _ como o “Têxtil” (63.7%), o do “Couro e dos Produtos do Couro” (64.9%) e o do “Fabrico de Equipamento Eléctrico e de Óptica” (52%) _,

G.22 Sectores de actividade onde o peso das mulheres no emprego é maioritário

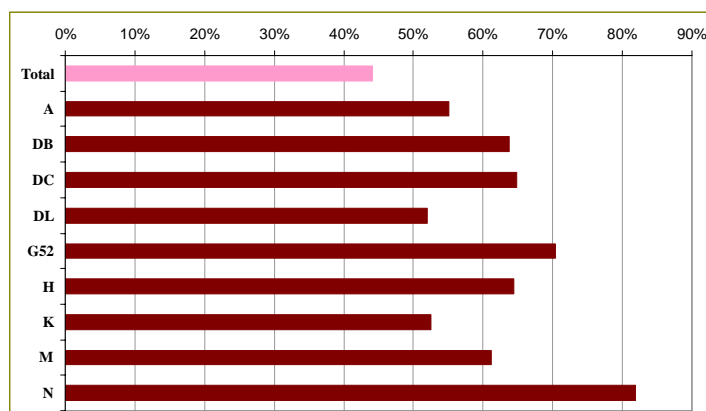

A Agric.,P.An.,C.e Silvicultura	H Aloj. e Restauração
DB Indústria Têxtil	K A.Imob.e Alug.Serv.Empresas
DC Ind.Couro e prod.do couro	M Educação
DL Fab.Equipam.eléctrico e óptica	N Saúde e Acção Social
G52 Com.Retalho,rep.bens p.domésticos	

das “Actividades Imobiliárias, de Aluguer e de Serviços a Empresas” (52.5%), da “Educação” (61.1%) e da “Saúde e Acção Social” (81.9%), que vamos encontrar:

- Um elevado peso de profissionais semi-qualificados ou de nível inferior, com destaque para o “Fabrico de Equipamento Eléctrico e de Óptica” (58.8%), as “Actividades Imobiliárias, de Aluguer e de Serviços a Empresas” (51.4%) e a “Saúde” (54.5%);
- Maior percentagem de trabalhadores que não terminaram o 3º ciclo do ensino básico (actual nível de ensino obrigatório), como acontece na “Indústria Têxtil” (76.8%) e na “Indústria do Couro e dos Produtos do Couro” (79.4%), apesar de o “Coeficiente população jovem/ população idosa” ser acima da média geral (respectivamente, 2.1% e 4.2%, sendo de 1.9% para o total);

G.23 Percentagem de pessoas que não terminaram o 3º ciclo do ensino básico e de profissionais semi-qualificados ou de nível inferior, nos sectores onde o peso das mulheres no emprego é maioritário

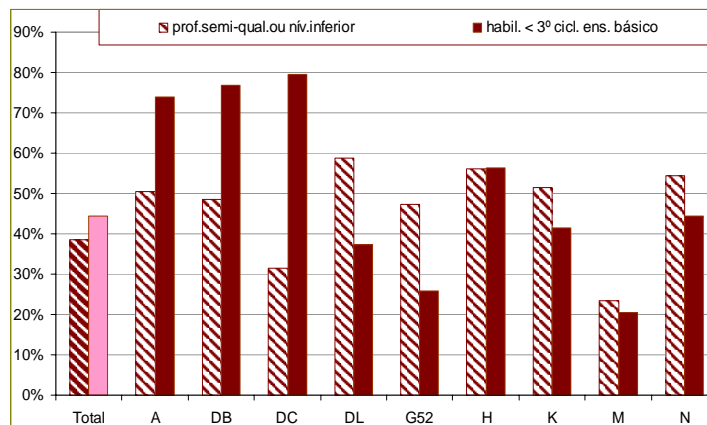

A	Agric.,P.An.,C.e Silvicultura	H	Alojam. e Restauração
DB	Indústria Têxtil	K	A.Imob.e Alug.Serv. Empresas
DC	Ind.Couro e prod.do couro	M	Educação
DL	Fab.Equipam.eléctrico e óptica	N	Saúde e Acção Social
G52	Com.Retalho,rep.bens p.domésticos		

G.24 Taxa de presença, nos sectores onde o peso das mulheres no emprego é maioritário

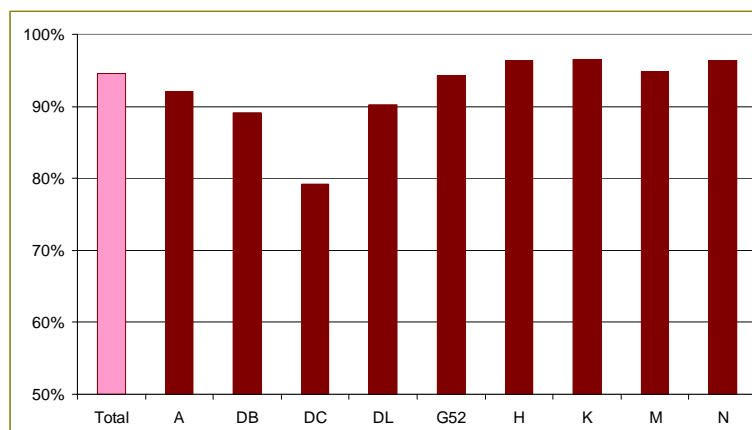

- c) As menores taxas de presença (94.6% para o conjunto da resposta), na “Indústria Têxtil” (89.1%) e na “Indústria do Couro e dos Produtos do Couro” (79.2%);
- d) As mais baixas taxas de produtividade média do trabalho (46.605 euros para o total), caso da “Indústria Têxtil” (15.465 euros), da “Indústria do Couro e dos Produtos do Couro” (12.614 euros) e da “Saúde” (17.199.3 euros);
- e) Os sectores onde o salário base médio anual (10.004 euros para o total) encontra o seu mais baixo valor, “Indústria do Couro e dos Produtos do Couro” (5.759.5 euros), “Indústria Têxtil” (6.002 euros) e “Actividades Imobiliárias, de Aluguer e de Serviços a Empresas” (6.251 euros).

G.25 Produtividade média anual do trabalho e Salário base médio anual, nos sectores onde o peso das mulheres no emprego é maioritário

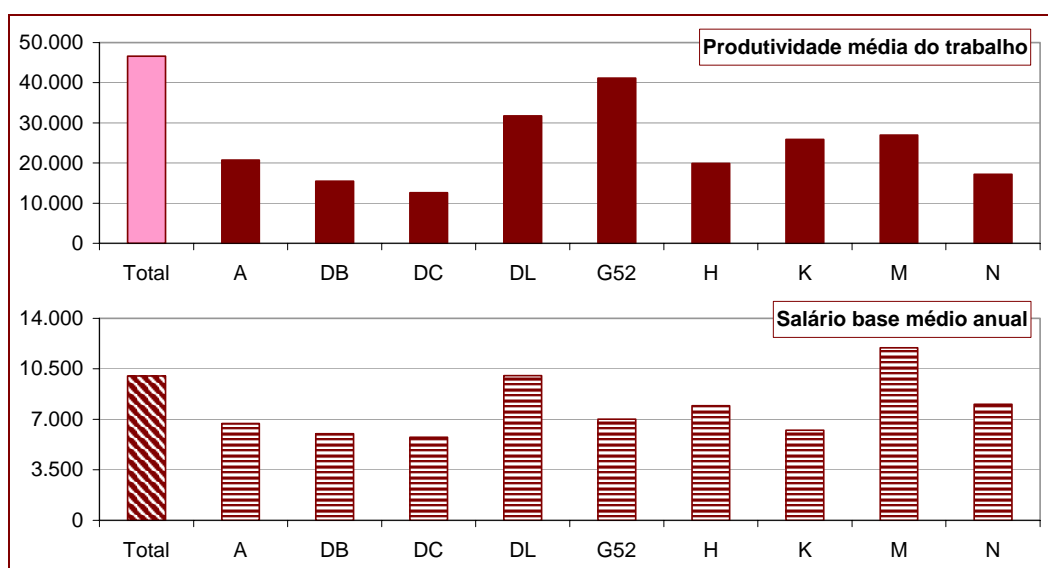

A Agric.,P.An.,C.e Silvicultura	H Aloj. e Restauração
DB Indústria Têxtil	K A.Imob.e Alug.Serv. Empresas
DC Ind.Couro e prod.do couro	M Educação
DL Fab.Equipam.eléctrico e óptica	N Saúde e Acção Social
G52 Com.Retalho,rep.bens p.domésticos	

Refira-se ainda que dois dos sectores acima mais vezes citados, “Indústria Têxtil” e “Indústria do Couro e dos Produtos do Couro”, somam um terço das empresas

das “Indústrias Transformadoras” (que, no conjunto, constituem quase metade da resposta de 2002).

G.26 Peso das empresas das Indústrias Transformadoras (D) no total da resposta (G.26A) e peso das empresas da Indústria Têxtil (DB) e da Indústria do Couro e dos Produtos do Couro (DC), no total das Indústrias Transformadoras (G.26B)

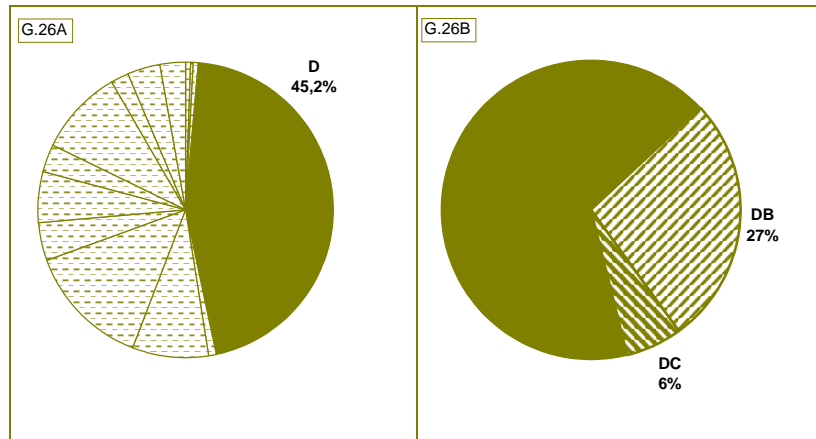

A fechar esta breve análise por actividade económica, observe-se ainda que “Pescas” (112.4%) e “Construção Civil e Obras Públicas” (100.6%) são os sectores que apresentam uma taxa de presença superior a 100% (94.5% para o total da resposta), dado o elevado número médio de horas de trabalho suplementar efectuado (362.2 e 145.1 horas, respectivamente, e 49.2 horas para o conjunto da resposta).

G.27 Taxa de presença e número médio de horas de trabalho suplementar, por trabalhador, segundo a actividade económica

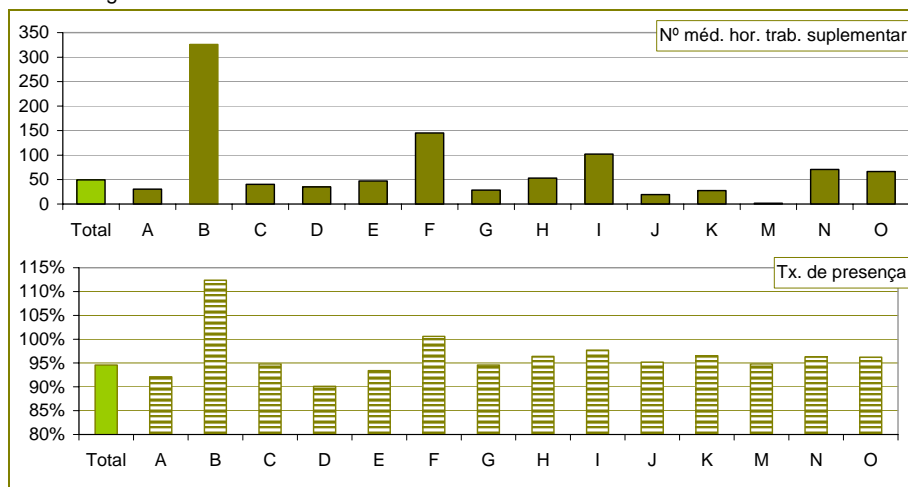

- | | | |
|--|---------------------------------------|--------------------------------------|
| A Agric., P.An., C.e Silvicultura | H Aloj. e Restauração | K A.Imob.e Alug.Serv.Empresas |
| B Pesca | I Transp., A. e Comunicações | M Educação |
| C Indústrias Extractivas | F Constr.Civil e O.Públicas | N Saúde e Acção Social |
| D Indústrias Transformadoras | G Com.Auto., p/ Gro. e Retalho | O Out.Serv.Col.Soc.e Pessoais |
| E Electr., Gás e Água | J Act. Financeiras | |

De notar que foi também nestes mesmos dois sectores que mais vezes foi apontada a causa "acidente de trabalho" como sendo responsável pelo absentismo verificado (13.1% e 13.8%, sendo de 6.4% para o total), tendo, no último, sido ainda apurados 14 dos 39 acidentes de trabalho mortais ocorridos em 2002.

G. 28 Peso das ausências devido a acidentes de trabalho e número de acidentes de trabalho mortais, segundo a actividade económica

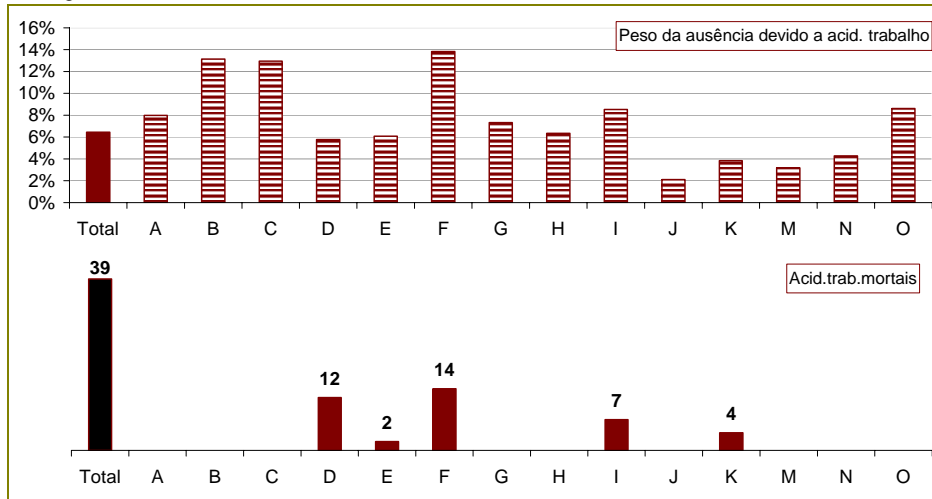

**Quadros de
apuramentos
2001**

BALANÇO SOCIAL 2001/ EMPRESAS

Q.1 - NÚMERO DE EMPRESAS E PESSOAS AO SERVIÇO, EM 31 DE DEZEMBRO, POR DIMENSÃO DA EMPRESA, SEGUNDO A ACTIVIDADE ECONÓMICA

Actividades/ CAE-Rev.2	TOTAL		100 A 249		250 A 499		500 E MAIS	
	Empresas	Pessoas	Empresas	Pessoas	Empresas	Pessoas	Empresas	Pessoas
TOTAL	2 162	827 434	1 418	219 599	456	154 182	288	453 653
A AGRICULT., PROD.ANIM.,C. E SILVICULTURA	11	1 709	10	1 454	1	255	-	-
B PESCA	4	1 363	2	276	1	268	1	819
C INDÚSTRIAS EXTRACTIVAS	17	3 314	15	2 085	1	276	1	953
D INDÚSTRIAS TRANSFORMADORAS	1 011	290 585	691	107 481	218	73 446	102	109 658
DA Ind.Alim., Bebidas e Tabaco	118	30 697	81	12 620	28	9 764	9	8 313
DB Indústria Têxtil	283	71 926	200	32 266	58	19 279	25	20 381
DC Ind.Couro e prod.do couro	65	18 484	50	7 553	8	2 814	7	8 117
DD Ind.Madeira, Cortiça e suas obras	35	8 410	26	3 922	5	1 783	4	2 705
DE Ind.Papel e Cartão, Edição e s.artigos	62	16 296	43	6 424	13	4 960	6	4 912
DF Fab.Coque, Prod.petro.ref.e comb.nuclear	-	-	-	-	-	-	-	-
DG Fab.Prod.quím., fibras sint.ou artificiais	47	12 349	31	5 010	11	3 790	5	3 549
DH Fab.Art.borracha e mat.plásticas	37	8 365	28	4 349	8	2 744	1	1 272
DI Fab.outr.prod.min.não metálicos	88	22 041	59	8 946	20	6 414	9	6 681
DJ Ind.Metalúrg.base e prod.metálicos	91	19 806	63	9 601	24	7 496	4	2 709
DK Fab.Máquinas e equipamento, n.e.	53	12 815	36	5 267	12	4 097	5	3 451
DL Fab.Equipam.eléctrico e óptica	52	21 415	26	4 237	15	5 178	11	12 000
DM Fab.Material de transporte	52	42 563	25	3 636	12	3 929	15	34 998
DN Ind.Transformadoras, n.e.	28	5 418	23	3 650	4	1 198	1	570
E PROD.DISTR.ELECTRICID., GÁS E ÁGUA	14	13 211	6	771	2	693	6	11 747
F CONSTRUÇÃO CIVIL E OBR. PÚBLICAS	176	56 085	109	16 114	45	15 582	22	24 389
G COM.GROSSO E RETALHO, REP.VEÍC.AUTO., MOTO.E BENS DE USO DOMÉSTICO	285	116 030	199	30 995	48	16 111	38	68 924
G50 Com.,manut.e rep.auto.e moto.,Com.ret.combust.	58	13 057	44	6 852	9	2 925	5	3 280
G51 Com.Grosso a ag.comerc., excl.veíc.auto.e moto.	145	40 668	105	16 378	23	7 630	17	16 660
G52 Com.Retalho,rep.bens pess.e domésticos	82	62 305	50	7 765	16	5 556	16	48 984
H ALOJAMENTO E RESTAURAÇÃO	92	35 495	58	8 948	20	6 597	14	19 950
I TRANSPORTES, ARM. E COMUNICAÇÕES	123	90 879	66	10 377	30	10 138	27	70 364
J ACTIVIDADES FINANCEIRAS	63	60 743	25	3 968	18	6 055	20	50 720
K ACTIVIDADES IMOBILIÁRIAS, ALUGUERES E SERVIÇOS PREST. ÀS EMPRESAS	188	109 740	111	17 629	34	11 811	43	80 300
M EDUCAÇÃO	47	9 902	38	5 839	8	2 765	1	1 298
N SAÚDE E ACÇÃO SOCIAL	79	20 409	56	8 723	18	5 994	5	5 692
O OUTR.ACTIV.SERV.COLECT.SOC.E PESSOAIS	52	17 969	32	4 939	12	4 191	8	8 839

BALANÇO SOCIAL 2001/ EMPREGO

**Q.2 - DISTRIBUIÇÃO DAS PESSOAS AO SERVIÇO, EM 31 DE DEZEMBRO, POR TIPO
DE VÍNCULO, SEGUNDO A ACTIVIDADE ECONÓMICA**

Actividades/ CAE-Rev.2	TOTAL	Contrato permanente	Contrato a termo certo	Contrato a termo incerto	Outros
TOTAL	827 434	608 721	188 160	22 754	7 799
A AGRICULT., PROD.ANIM.,C. E SILVICULTURA	1 709	1 031	471	204	3
B PESCA	1 363	1 290	70	3	-
C INDÚSTRIAS EXTRACTIVAS	3 314	2 796	393	107	18
D INDÚSTRIAS TRANSFORMADORAS	290 585	238 227	49 668	1 980	710
DA Ind.Alim., Bebidas e Tabaco	30 697	24 641	5 345	475	236
DB Indústria Têxtil	71 926	61 858	9 806	238	24
DC Ind.Couro e prod.do couro	18 484	16 292	2 169	11	12
DD Ind.Madeira, Cortiça e suas obras	8 410	6 817	1 589	1	3
DE Ind.Papel e Cartão, Edição e s.artigos	16 296	14 263	1 857	124	52
DF Fab.Coque, Prod.petro.ref.e comb.nuclear	-	-	-	-	-
DG Fab.Prod.quím., fibras sint.ou artificiais	12 349	10 868	1 454	17	10
DH Fab.Art.borracha e mat.plásticas	8 365	5 838	2 342	48	137
DI Fab.outr.prod.min.não metálicos	22 041	18 611	3 333	74	23
DJ Ind.Metalúrg.base e prod.metálicos	19 806	15 217	4 146	431	12
DK Fab.Máquinas e equipamento, n.e.	12 815	10 296	2 366	129	24
DL Fab.Equipam.eléctrico e óptica	21 415	17 842	3 431	66	76
DM Fab.Material de transporte	42 563	31 541	10 598	328	96
DN Ind.Transformadoras, n.e.	5 418	4 143	1 232	38	5
E PROD.DISTR.ELECTRICID., GÁS E ÁGUA	13 211	12 789	310	7	105
F CONSTRUÇÃO CIVIL E OBR. PÚBLICAS	56 085	30 115	16 335	9 558	77
G COM.GROSSO E RETALHO, REP.VEÍC.AUTO. MOTO.E BENS DE USO DOMÉSTICO	116 030	75 861	39 308	684	177
G50 Com.,manut.e rep.auto.e moto.,Com.ret.combust.	13 057	9 745	3 243	62	7
G51 Com.Grosso a ag.comerc., excl.veíc.auto.e moto.	40 668	31 065	9 070	511	22
G52 Com.Retalho,rep.bens pess.e domésticos	62 305	35 051	26 995	111	148
H ALOJAMENTO E RESTAURAÇÃO	35 495	20 794	14 325	271	105
I TRANSPORTES, ARM. E COMUNICAÇÕES	90 879	79 458	10 602	457	362
J ACTIVIDADES FINANCEIRAS	60 743	56 441	4 253	9	40
K ACTIVIDADES IMOBILIÁRIAS, ALUGUERES E SERVIÇOS PREST. ÀS EMPRESAS	109 740	54 457	44 049	8 467	2 767
M EDUCAÇÃO	9 902	6 553	1 806	270	1 273
N SAÚDE E ACÇÃO SOCIAL	20 409	14 485	3 327	660	1 937
O OUTR.ACTIV.SERV.COLECT.SOC.E PESSOAIS	17 969	14 424	3 243	77	225

**Q.3A - NÚMERO DE PESSOAS AO SERVIÇO, EM 31 DE DEZEMBRO, POR NÍVEL DE QUALIFICAÇÃO,
SEGUNDO O TIPO DE VÍNCULO**

	TOTAL	Dirigentes	Quadros Superiores	Quadros Médios	Quadros Intermédios	Prof. Qual. e altamente Qualificados	Prof. Semi-Qualificados	Prof. Não Qualificados	Prat. e Aprendizizes
TOTAL	827 434	6 585	40 743	56 514	46 009	334 357	191 235	110 769	41 222
Contrato permanente	608 721	6 161	35 439	50 381	38 971	279 151	138 167	53 356	7 095
Contr.a termo certo	188 160	122	2 672	4 812	4 320	46 626	46 237	50 292	33 079
Contr.a termo incerto	22 754	20	351	451	899	7 412	6 515	6 235	871
Outros	7 799	282	2 281	870	1 819	1 168	316	886	177

**Q.3B - ESTRUTURA DAS PESSOAS AO SERVIÇO, EM 31 DE DEZEMBRO, POR NÍVEL DE QUALIFICAÇÃO,
SEGUNDO O TIPO DE VÍNCULO**

	TOTAL	Dirigentes	Quadros Superiores	Quadros Médios	Quadros Intermédios	Prof. Qual. e altamente Qualificados	Prof. Semi-Qualificados	Prof. Não Qualificados	Prat. e Aprendizizes
TOTAL	100,0	100,0	100,0	100,0	100,0	100,0	100,0	100,0	100,0
Contrato permanente	73,6	93,6	87,0	89,1	84,7	83,5	72,2	48,2	17,2
Contr.a termo certo	22,7	1,9	6,6	8,5	9,4	13,9	24,2	45,4	80,2
Contr.a termo incerto	2,7	0,3	0,9	0,8	2,0	2,2	3,4	5,6	2,1
Outros	0,9	4,3	5,6	1,5	4,0	0,3	0,2	0,8	0,4

Q.3C - DISTRIBUIÇÃO PERCENTUAL DAS PESSOAS AO SERVIÇO, EM 31 DE DEZEMBRO, POR NÍVEL DE QUALIFICAÇÃO, SEGUNDO O TIPO DE VÍNCULO

	TOTAL	Dirigentes	Quadros Superiores	Quadros Médios	Quadros Intermédios	Prof. Qual. e altamente Qualificados	Prof. Semi-Qualificados	Prof. Não Qualificados	Prat. e Aprendizizes
TOTAL	100,0	0,8	4,9	6,8	5,6	40,4	23,1	13,4	5,0
Contrato permanente	100,0	1,0	5,8	8,3	6,4	45,9	22,7	8,8	1,2
Contr.a termo certo	100,0	0,1	1,4	2,6	2,3	24,8	24,6	26,7	17,6
Contr.a termo incerto	100,0	0,1	1,5	2,0	4,0	32,6	28,6	27,4	3,8
Outros	100,0	3,6	29,2	11,2	23,3	15,0	4,1	11,4	2,3

**Q.4A - NÚMERO DE PESSOAS AO SERVIÇO, EM 31 DE DEZEMBRO, POR NÍVEL DE QUALIFICAÇÃO,
SEGUNDO O SEXO**

	TOTAL	Dirigentes	Quadros Superiores	Quadros Médios	Quadros Intermédios	Prof. Qual. e altamente Qualificados	Prof. Semi-Qualificados	Prof. Não Qualificados	Prat. e Aprendizizes
TOTAL	827 434	6 585	40 743	56 514	46 009	334 357	191 235	110 769	41 222
%	100,0	0,8	4,9	6,8	5,6	40,4	23,1	13,4	5,0
Homens	465 393	5 480	28 561	37 757	33 382	209 731	90 170	44 072	16 240
%	100,0	1,2	6,1	8,1	7,2	45,1	19,4	9,5	3,5
Mulheres	362 041	1 105	12 182	18 757	12 627	124 626	101 065	66 697	24 982
%	100,0	0,3	3,4	5,2	3,5	34,4	27,9	18,4	6,9

**Q.4B - NÚMERO DE PESSOAS AO SERVIÇO, EM 31 DE DEZEMBRO, POR ACTIVIDADE ECONÓMICA,
SEGUNDO NÍVEL DE QUALIFICAÇÃO**

Actividades/ CAE-Rev.2	TOTAL	Dirigentes	Quadros Superiores	Quadros Médios	Quadros Intermediários	Prof. Qual. e altamente Qualificados	Prof. Semi- Qualificados	Prof. Não Qualificados	Prat. e Aprendizizes
TOTAL	100,0	0,8	4,9	6,8	5,6	40,4	23,1	13,4	5,0
A AGRICULT., PROD.ANIM..C. E SILVICULTURA	100,0	0,8	5,2	4,3	4,6	23,1	27,9	34,1	-
B PESCA	100,0	0,9	4,5	6,2	5,2	46,2	21,6	14,7	0,7
C INDÚSTRIAS EXTRACTIVAS	100,0	1,3	4,2	4,6	6,2	52,7	20,3	9,5	1,1
D INDÚSTRIAS TRANSFORMADORAS	100,0	1,0	2,9	4,7	5,7	39,2	29,3	12,3	4,9
DA Ind.Alim., Bebidas e Tabaco	100,0	1,1	3,0	5,6	5,2	39,8	27,4	15,3	2,6
DB Indústria Têxtil	100,0	0,9	1,6	2,6	5,9	40,0	35,0	8,5	5,5
DC Ind.Couro e prod.do couro	100,0	0,8	0,9	2,1	3,8	56,8	19,8	6,1	9,7
DD Ind.Madeira, Cortiça e suas obras	100,0	1,2	2,6	2,5	5,0	31,7	21,3	34,6	1,1
DE Ind.Papel e Cartão, Edição e s.artigos	100,0	1,2	4,7	7,5	7,0	51,9	15,1	7,7	5,0
DF Fab.Coque, Prod.petro.ref.e comb.nuclear	-	-	-	-	-	-	-	-	-
DG Fab.Prod.quím., fibras sint.ou artificiais	100,0	1,1	6,6	9,0	9,0	48,8	17,9	4,6	2,9
DH Fab.Art.borracha e mat.plásticas	100,0	1,3	2,5	3,8	4,9	28,3	28,7	23,9	6,7
DI Fab.outr.prod.min.não metálicos	100,0	1,1	3,0	4,0	6,6	42,0	25,5	12,0	5,9
DJ Ind.Metalúrg.base e prod.metálicos	100,0	1,3	3,7	4,3	5,8	40,2	27,0	11,9	5,7
DK Fab.Máquinas e equipamento, n.e.	100,0	1,2	3,9	4,6	5,5	51,4	20,9	6,5	6,0
DL Fab.Equipam.eléctrico e óptica	100,0	1,6	4,6	9,6	5,9	24,4	49,5	2,5	1,9
DM Fab.Material de transporte	100,0	0,5	2,7	5,0	5,0	29,0	29,9	23,4	4,6
DN Ind.Transformadoras, n.e.	100,0	1,1	1,7	4,5	5,2	29,5	38,4	11,8	7,8
E PROD.DISTR.ELECTRICID., GÁS E ÁGUA	100,0	1,5	12,7	4,3	3,2	34,6	36,9	6,9	0,1
F CONSTRUÇÃO CIVIL E OBR. PÚBLICAS	100,0	1,0	5,6	6,2	11,0	45,1	13,5	15,6	2,0
G COM.GROSSO E RETALHO, REP.VEÍC.AUTO. MOTO.E BENS DE USO DOMÉSTICO	100,0	0,6	2,7	4,4	6,3	45,2	15,9	8,6	16,4
G50 Com.,manut.e rep.auto.e moto.,Com.ret.combust.	100,0	1,0	5,5	5,1	6,2	61,9	13,3	4,3	2,8
G51 Com.Grosso a ag.comerc., excl.veíc.auto.e moto.	100,0	0,9	4,4	7,4	5,8	43,6	25,3	10,2	2,2
G52 Com.Retalho,rep.bens pess.e domésticos	100,0	0,3	1,0	2,2	6,7	42,8	10,3	8,3	28,4
H ALOJAMENTO E RESTAURAÇÃO	100,0	0,7	1,7	3,8	6,2	29,3	36,6	13,7	8,0
I TRANSPORTES, ARM. E COMUNICAÇÕES	100,0	0,5	8,7	8,2	5,9	63,5	9,3	3,5	0,4
J ACTIVIDADES FINANCEIRAS	100,0	0,5	9,1	22,7	1,6	54,0	10,5	1,2	0,4
K ACTIVIDADES IMOBILIÁRIAS, ALUGUERES E SERVIÇOS PREST. ÀS EMPRESAS	100,0	0,5	3,1	4,0	4,6	18,3	33,7	33,0	2,8
M EDUCAÇÃO	100,0	1,8	31,6	14,1	2,6	27,7	10,3	11,6	0,3
N SAÚDE E ACÇÃO SOCIAL	100,0	0,8	11,4	11,5	1,5	22,3	26,3	25,9	0,2
O OUTR.ACTIV.SERV.COLECT.SOC.E PESSOAIS	100,0	0,8	6,9	15,8	5,4	38,4	14,5	17,1	1,2

BALANÇO SOCIAL 2001/ EMPREGO

**Q.5 - DISTRIBUIÇÃO DAS PESSOAS AO SERVIÇO, EM 31 DE DEZEMBRO,
POR SEXO, SEGUNDO A ACTIVIDADE ECONÓMICA**

Actividades/ CAE-Rev.2	TOTAL	Homens	Mulheres
TOTAL	827 434	465 393	362 041
A AGRICULT., PROD.ANIM.,C. E SILVICULTURA	1 709	733	976
B PESCA	1 363	1 122	241
C INDÚSTRIAS EXTRACTIVAS	3 314	3 024	290
D INDÚSTRIAS TRANSFORMADORAS	290 585	157 129	133 456
DA Ind.Alim., Bebidas e Tabaco	30 697	17 500	13 197
DB Indústria Têxtil	71 926	25 403	46 523
DC Ind.Couro e prod.do couro	18 484	5 939	12 545
DD Ind.Madeira, Cortiça e suas obras	8 410	5 581	2 829
DE Ind.Papel e Cartão, Edição e s.artigos	16 296	11 590	4 706
DF Fab.Coque, Prod.petro.ref.e comb.nuclear	-	-	-
DG Fab.Prod.quím., fibras sint.ou artificiais	12 349	7 906	4 443
DH Fab.Art.borracha e mat.plásticas	8 365	6 004	2 361
DI Fab.outr.prod.min.não metálicos	22 041	13 813	8 228
DJ Ind.Metalúrg.base e prod.metálicos	19 806	15 254	4 552
DK Fab.Máquinas e equipamento, n.e.	12 815	9 938	2 877
DL Fab.Equipam.eléctrico e óptica	21 415	10 757	10 658
DM Fab.Material de transporte	42 563	24 420	18 143
DN Ind.Transformadoras, n.e.	5 418	3 024	2 394
E PROD.DISTR.ELECTRICID., GÁS E ÁGUA	13 211	11 129	2 082
F CONSTRUÇÃO CIVIL E OBR. PÚBLICAS	56 085	51 504	4 581
G COM.GROSSO E RETALHO, REP.VEÍC.AUTO. MOTO.E BENS DE USO DOMÉSTICO	116 030	52 536	63 494
G50 Com.,manut.e rep.auto.e moto.,Com.ret.combust.	13 057	9 812	3 245
G51 Com.Grosso a ag.comerc., excl.veíc.auto.e moto.	40 668	25 036	15 632
G52 Com.Retalho,rep.bens pess.e domésticos	62 305	17 688	44 617
H ALOJAMENTO E RESTAURAÇÃO	35 495	13 450	22 045
I TRANSPORTES, ARM. E COMUNICAÇÕES	90 879	68 190	22 689
J ACTIVIDADES FINANCEIRAS	60 743	37 339	23 404
K ACTIVIDADES IMOBILIÁRIAS, ALUGUERES E SERVIÇOS PREST. ÀS EMPRESAS	109 740	50 344	59 396
M EDUCAÇÃO	9 902	3 926	5 976
N SAÚDE E ACÇÃO SOCIAL	20 409	4 048	16 361
O OUTR.ACTIV.SERV.COLECT.SOC.E PESSOAIS	17 969	10 919	7 050

BALANÇO SOCIAL 2001/ EMPREGO

Q.6 - DISTRIBUIÇÃO PERCENTUAL DAS EMPRESAS, POR ESCALÃO DO NÍVEL ETÁRIO MÉDIO DAS PESSOAS AO SERVIÇO EM 31 DE DEZEMBRO, SEGUNDO A ACTIVIDADE ECONÓMICA

(%)

Actividades/ CAE-Rev.2	TOTAL	MENOS DE 30 ANOS	30 A 40 ANOS	MAIS DE 40 ANOS
TOTAL	100.0	9.4	56.7	34.0
A AGRICULT., PROD.ANIM.,C. E SILVICULTURA	100.0	-	54,5	45,5
B PESCA	100.0	-	-	100.0
C INDÚSTRIAS EXTRACTIVAS	100.0	-	35.3	64.7
D INDÚSTRIAS TRANSFORMADORAS	100.0	6.7	58.0	35.3
DA Ind.Alim., Bebidas e Tabaco	100.0	4.2	49.2	46.6
DB Indústria Têxtil	100.0	9.2	64.0	26.9
DC Ind.Couro e prod.do couro	100.0	13.8	78.5	7.7
DD Ind.Madeira, Cortiça e suas obras	100.0	-	65.7	34.3
DE Ind.Papel e Cartão, Edição e s.artigos	100.0	3.2	62.9	33.9
DF Fab.Coque, Prod.petro.ref.e comb.nuclear	-	-	-	-
DG Fab.Prod.quím., fibras sint.ou artificiais	100.0	-	40.4	59.6
DH Fab.Art.borracha e mat.plásticas	100.0	10.8	62.2	27.0
DI Fab.outr.prod.min.não metálicos	100.0	-	53.4	46.6
DJ Ind.Metalúrg.base e prod.metálicos	100.0	4.4	49.5	46.2
DK Fab.Máquinas e equipamento, n.e.	100.0	5.7	49.1	45.3
DL Fab.Equipam.eléctrico e óptica	100.0	13.5	53.8	32.7
DM Fab.Material de transporte	100.0	13.5	57.7	28.8
DN Ind.Transformadoras, n.e.	100.0	3.6	57.1	39.3
E PROD.DISTR.ELECTRICID., GÁS E ÁGUA	100.0	-	28.6	71.4
F CONSTRUÇÃO CIVIL E OBR. PÚBLICAS	100.0	1.7	69.9	28.4
G COM.GROSSO E RETALHO, REP.VEÍC.AUTO. MOTO.E BENS DE USO DOMÉSTICO	100.0	22.5	62.1	15.4
G50 Com.,manut.e rep.auto.e moto.,Com.ret.combust.	100.0	3.4	67.2	29.3
G51 Com.Grosso a ag.comerc., excl.veíc.auto.e moto.	100.0	13.8	69.7	16.6
G52 Com.Retalho,rep.bens pess.e domésticos	100.0	51.2	45.1	3.7
H ALOJAMENTO E RESTAURAÇÃO	100.0	8.7	56.5	34.8
I TRANSPORTES, ARM. E COMUNICAÇÕES	100.0	10.6	39.0	50.4
J ACTIVIDADES FINANCEIRAS	100.0	7.9	68.3	23.8
K ACTIVIDADES IMOBILIÁRIAS, ALUGUERES E SERVIÇOS PREST. ÀS EMPRESAS	100.0	20.2	53.7	26.1
M EDUCAÇÃO	100.0	-	44.7	55.3
N SAÚDE E ACÇÃO SOCIAL	100.0	2.5	40.5	57.0
O OUTR.ACTIV.SERV.COLECT.SOC.E PESSOAIS	100.0	3.8	50.0	46.2

BALANÇO SOCIAL 2001/ EMPREGO

**Q.7 - COEFICIENTE "POPULAÇÃO JOVEM/ POPULAÇÃO IDOSA", POR SEXO,
SEGUNDO A ACTIVIDADE ECONÓMICA**

Actividades/ CAE-Rev.2	TOTAL	Homens	Mulheres
TOTAL	2.0	1.3	3.8
A AGRICULT., PROD.ANIM.,C. E SILVICULTURA	0.8	0.6	1.1
B PESCA	0.1	0.1	0.1
C INDÚSTRIAS EXTRACTIVAS	0.5	0.5	0.7
D INDÚSTRIAS TRANSFORMADORAS	1.8	1.1	4.4
DA Ind.Alim., Bebidas e Tabaco	0.9	0.7	1.6
DB Indústria Têxtil	2.3	1.0	4.8
DC Ind.Couro e prod.do couro	5.0	2.2	10.9
DD Ind.Madeira, Cortiça e suas obras	1.3	0.8	4.8
DE Ind.Papel e Cartão, Edição e s.artigos	0.9	0.7	2.0
DF Fab.Coque, Prod.petro.ref.e comb.nuclear	-	-	-
DG Fab.Prod.quím., fibras sint.ou artificiais	0.7	0.4	1.6
DH Fab.Art.borracha e mat.plásticas	3.0	2.7	4.0
DI Fab.outr.prod.min.não metálicos	0.8	0.5	2.0
DJ Ind.Metalúrg.base e prod.metálicos	1.1	0.8	3.6
DK Fab.Máquinas e equipamento, n.e.	1.4	1.2	2.7
DL Fab.Equipam.eléctrico e óptica	2.6	1.7	5.7
DM Fab.Material de transporte	4.7	2.3	21.9
DN Ind.Transformadoras, n.e.	1.7	1.2	2.9
E PROD.DISTR.ELECTRICID., GÁS E ÁGUA	0.4	0.4	1.0
F CONSTRUÇÃO CIVIL E OBR. PÚBLICAS	1.1	1.0	2.9
G COM.GROSSO E RETALHO, REP.VEÍC.AUTO. MOTO.E BENS DE USO DOMÉSTICO	7.3	3.4	19.5
G50 Com.,manut.e rep.auto.e moto.,Com.ret.combust.	1.5	1.2	3.7
G51 Com.Grosso a ag.comerc., excl.veíc.auto.e moto.	2.7	1.9	6.1
G52 Com.Retalho,rep.bens pess.e domésticos	24.2	13.1	36.2
H ALOJAMENTO E RESTAURAÇÃO	2.5	2.5	2.4
I TRANSPORTES, ARM. E COMUNICAÇÕES	0.6	0.5	1.3
J ACTIVIDADES FINANCEIRAS	0.7	0.4	2.0
K ACTIVIDADES IMOBILIÁRIAS, ALUGUERES E SERVIÇOS PREST. ÀS EMPRESAS	3.5	4.1	3.0
M EDUCAÇÃO	0.3	0.1	0.4
N SAÚDE E ACÇÃO SOCIAL	0.7	0.4	0.8
O OUTR.ACTIV.SERV.COLECT.SOC.E PESSOAIS	0.8	0.7	0.8

Q.8 - DISTRIBUIÇÃO DOS TRABALHADORES ESTRANGEIROS, EM 31 DE DEZEMBRO, POR ORIGEM E SEXO, SEGUNDO A ACTIVIDADE ECONÓMICA

Actividades/ CAE-Rev.2	TOTAL			UE			PALOP		
	Total	Homens	Mulheres	Total	Homens	Mulheres	Total	Homens	Mulheres
TOTAL	29 359	15 629	13 730	3 403	2 064	1 339	12 041	3 948	8 093
A AGRICULT., PROD.ANIM.,C. E SILVICULTURA	157	82	75	6	5	1	21	6	15
B PESCA	14	12	2	2	1	1	9	9	-
C INDÚSTRIAS EXTRACTIVAS	77	75	2	-	-	-	7	6	1
D INDÚSTRIAS TRANSFORMADORAS	6 271	4 186	2 085	970	719	251	1 247	591	656
DA Ind.Alim., Bebidas e Tabaco	926	569	357	78	48	30	217	122	95
DB Indústria Têxtil	869	447	422	121	84	37	43	17	26
DC Ind.Couro e prod.do couro	331	249	82	96	75	21	11	7	4
DD Ind.Madeira, Cortiça e suas obras	118	96	22	12	12	-	6	5	1
DE Ind.Papel e Cartão, Edição e s.artigos	198	146	52	20	12	8	40	27	13
DF Fab.Coque, Prod.petro.ref.e comb.nuclear	-	-	-	-	-	-	-	-	-
DG Fab.Prod.quím., fibras sint.ou artificiais	230	158	72	57	45	12	41	22	19
DH Fab.Art.borracha e mat.plásticas	257	223	34	33	28	5	16	13	3
DI Fab.outr.prod.min.não metálicos	591	429	162	39	29	10	103	88	15
DJ Ind.Metalúrg.base e prod.metálicos	751	662	89	47	41	6	71	64	7
DK Fab.Máquinas e equipamento, n.e.	298	269	29	72	67	5	39	33	6
DL Fab.Equipam.eléctrico e óptica	466	330	136	150	116	34	97	45	52
DM Fab.Material de transporte	1 134	528	606	243	161	82	551	138	413
DN Ind.Transformadoras, n.e.	102	80	22	2	1	1	12	10	2
E PROD.DISTR.ELECTRICID., GÁS E ÁGUA	27	20	7	4	3	1	17	11	6
F CONSTRUÇÃO CIVIL E OBR. PÚBLICAS	4 754	4 689	65	159	148	11	1 445	1 434	11
G COM.GROSSO E RETALHO, REP.VEÍC.AUTO. MOTO.E BENS DE USO DOMÉSTICO	2 453	1 193	1 260	334	209	125	925	361	564
G50 Com.,manut.e rep.auto.e moto.,Com.ret.combust.	242	148	94	34	31	3	81	42	39
G51 Com.Grosso a ag.comerc., excl.veíc.auto.e moto.	809	524	285	154	114	40	233	131	102
G52 Com.Retalho,rep.bens pess.e domésticos	1 402	521	881	146	64	82	611	188	423
H ALOJAMENTO E RESTAURAÇÃO	2 989	1 291	1 698	413	249	164	1 048	274	774
I TRANSPORTES, ARM. E COMUNICAÇÕES	790	666	124	84	70	14	279	223	56
J ACTIVIDADES FINANCEIRAS	1 013	544	469	189	111	78	673	348	325
K ACTIVIDADES IMOBILIÁRIAS, ALUGUERES E SERVIÇOS PREST. ÀS EMPRESAS	8 851	2 081	6 770	271	141	130	5 890	553	5 337
M EDUCAÇÃO	274	94	180	167	64	103	40	12	28
N SAÚDE E ACÇÃO SOCIAL	1 123	339	784	636	247	389	306	51	255
O OUTR.ACTIV.SERV.COLECT.SOC.E PESSOAIS	566	357	209	168	97	71	134	69	65

(continua)

BALANÇO SOCIAL 2001/ EMPREGO

(continuação)

**Q.8 - DISTRIBUIÇÃO DOS TRABALHADORES ESTRANGEIROS, EM 31 DE DEZEMBRO,
POR ORIGEM E SEXO, SEGUNDO A ACTIVIDADE ECONÓMICA**

Actividades/ CAE-Rev.2	BRASIL			OUTROS		
	Total	Homens	Mulheres	Total	Homens	Mulheres
TOTAL	4 237	2 395	1 842	9 678	7 222	2 456
A AGRICULT., PROD.ANIM.,C. E SILVICULTURA	5	3	2	125	68	57
B PESCA	1	-	1	2	2	-
C INDÚSTRIAS EXTRACTIVAS	2	2	-	68	67	1
D INDÚSTRIAS TRANSFORMADORAS	771	510	261	3 283	2 366	917
DA Ind.Alim., Bebidas e Tabaco	149	83	66	482	316	166
DB Indústria Têxtil	65	22	43	640	324	316
DC Ind.Couro e prod.do couro	10	7	3	214	160	54
DD Ind.Madeira, Cortiça e suas obras	8	8	-	92	71	21
DE Ind.Papel e Cartão, Edição e s.artigos	35	25	10	103	82	21
DF Fab.Coque, Prod.petro.ref.e comb.nuclear	-	-	-	-	-	-
DG Fab.Prod.quím., fibras sint.ou artificiais	37	24	13	95	67	28
DH Fab.Art.borracha e mat.plásticas	40	34	6	168	148	20
DI Fab.outr.prod.min.não metálicos	51	41	10	398	271	127
DJ Ind.Metalúrg.base e prod.metálicos	64	57	7	569	500	69
DK Fab.Máquinas e equipamento, n.e.	34	28	6	153	141	12
DL Fab.Equipam.eléctrico e óptica	104	80	24	115	89	26
DM Fab.Material de transporte	166	94	72	174	135	39
DN Ind.Transformadoras, n.e.	8	7	1	80	62	18
E PROD.DISTR.ELECTRICID., GÁS E ÁGUA	2	2	-	4	4	-
F CONSTRUÇÃO CIVIL E OBR. PÚBLICAS	437	421	16	2 713	2 686	27
G COM.GROSSO E RETALHO, REP.VEÍC.AUTO. MOTO.E BENS DE USO DOMÉSTICO	695	326	369	499	297	202
G50 Com.,manut.e rep.auto.e moto.,Com.ret.combust.	79	38	41	48	37	11
G51 Com.Grosso a ag.comerc., excl.veíc.auto.e moto.	207	121	86	215	158	57
G52 Com.Retalho,rep.bens pess.e domésticos	409	167	242	236	102	134
H ALOJAMENTO E RESTAURAÇÃO	896	465	431	632	303	329
I TRANSPORTES, ARM. E COMUNICAÇÕES	150	118	32	277	255	22
J ACTIVIDADES FINANCEIRAS	59	32	27	92	53	39
K ACTIVIDADES IMOBILIÁRIAS, ALUGUERES E SERVIÇOS PREST. ÀS EMPRESAS	1 012	417	595	1 678	970	708
M EDUCAÇÃO	22	6	16	45	12	33
N SAÚDE E ACÇÃO SOCIAL	96	24	72	85	17	68
O OUTR.ACTIV.SERV.COLECT.SOC.E PESSOAIS	89	69	20	175	122	53

BALANÇO SOCIAL 2001/ EMPREGO

**Q.9 - DISTRIBUIÇÃO DOS TRABALHADORES COM DEFICIÊNCIA, EM 31
DE DEZEMBRO, POR SEXO, SEGUNDO A ACTIVIDADE ECONÓMICA**

Actividades/ CAE-Rev.2	TOTAL	Homens	Mulheres
TOTAL	3 762	2 522	1 240
A AGRICULT., PROD.ANIM.,C. E SILVICULTURA	6	5	1
B PESCA	15	13	2
C INDÚSTRIAS EXTRACTIVAS	12	9	3
D INDÚSTRIAS TRANSFORMADORAS	1 232	920	312
DA Ind.Alim., Bebidas e Tabaco	110	79	31
DB Indústria Têxtil	267	183	84
DC Ind.Couro e prod.do couro	59	36	23
DD Ind.Madeira, Cortiça e suas obras	25	22	3
DE Ind.Papel e Cartão, Edição e s.artigos	113	89	24
DF Fab.Coque, Prod.petro.ref.e comb.nuclear	-	-	-
DG Fab.Prod.quím., fibras sint.ou artificiais	71	48	23
DH Fab.Art.borracha e mat.plásticas	28	20	8
DI Fab.outr.prod.min.não metálicos	107	83	24
DJ Ind.Metalúrg.base e prod.metálicos	116	104	12
DK Fab.Máquinas e equipamento, n.e.	41	34	7
DL Fab.Equipam.eléctrico e óptica	98	67	31
DM Fab.Material de transporte	184	145	39
DN Ind.Transformadoras, n.e.	13	10	3
E PROD.DISTR.ELECTRICID., GÁS E ÁGUA	136	103	33
F CONSTRUÇÃO CIVIL E OBR. PÚBLICAS	136	109	27
G COM.GROSSO E RETALHO, REP.VEÍC.AUTO. MOTO.E BENS DE USO DOMÉSTICO	306	190	116
G50 Com.,manut.e rep.auto.e moto.,Com.ret.combust.	62	45	17
G51 Com.Grosso a ag.comerc., excl.veíc.auto.e moto.	165	110	55
G52 Com.Retalho,rep.bens pess.e domésticos	79	35	44
H ALOJAMENTO E RESTAURAÇÃO	59	41	18
I TRANSPORTES, ARM. E COMUNICAÇÕES	478	295	183
J ACTIVIDADES FINANCEIRAS	531	334	197
K ACTIVIDADES IMOBILIÁRIAS, ALUGUERES E SERVIÇOS PREST. ÀS EMPRESAS	139	86	53
M EDUCAÇÃO	209	143	66
N SAÚDE E ACÇÃO SOCIAL	391	197	194
O OUTR.ACTIV.SERV.COLECT.SOC.E PESSOAIS	112	77	35

BALANÇO SOCIAL 2001/ EMPREGO

**Q.10A - DISTRIBUIÇÃO PERCENTUAL DAS PESSOAS AO SERVIÇO, EM 31 DE DEZEMBRO
POR NÍVEL DE HABILITAÇÃO, SEGUNDO A ACTIVIDADE ECONÓMICA**

(%)

Actividades/ CAE-Rev.2	TOTAL	Inferior ao 1º ciclo	1º ciclo	2º ciclo	3º ciclo
TOTAL	100,0	2,4	25,5	18,4	19,3
A AGRICULT., PROD.ANIM.,C. E SILVICULTURA	100,0	8,3	35,2	23,1	13,2
B PESCA	100,0	5,9	45,9	23,8	12,8
C INDÚSTRIAS EXTRACTIVAS	100,0	4,9	43,5	22,9	9,2
D INDÚSTRIAS TRANSFORMADORAS	100,0	3,0	32,5	26,0	17,0
DA Ind.Alim., Bebidas e Tabaco	100,0	5,2	36,5	20,6	14,9
DB Indústria Têxtil	100,0	3,9	45,4	29,2	10,8
DC Ind.Couro e prod.do couro	100,0	2,8	34,9	41,2	11,5
DD Ind.Madeira, Cortiça e suas obras	100,0	2,9	38,6	30,5	11,8
DE Ind.Papel e Cartão, Edição e s.artigos	100,0	1,0	20,5	15,4	20,4
DF Fab.Coque, Prod.petro.ref.e comb.nuclear	-	-	-	-	-
DG Fab.Prod.quím., fibras sint.ou artificiais	100,0	1,1	22,4	14,9	16,6
DH Fab.Art.borracha e mat.plásticas	100,0	2,9	26,3	22,1	20,7
DI Fab.outr.prod.min.não metálicos	100,0	5,8	37,2	24,6	15,1
DJ Ind.Metalúrg.base e prod.metálicos	100,0	3,3	37,3	23,8	15,7
DK Fab.Máquinas e equipamento, n.e.	100,0	1,1	29,0	25,9	20,7
DL Fab.Equipam.eléctrico e óptica	100,0	0,6	20,6	18,2	21,4
DM Fab.Material de transporte	100,0	1,5	16,4	30,0	28,7
DN Ind.Transformadoras, n.e.	100,0	3,0	35,3	30,2	16,2
E PROD.DISTR.ELECTRICID., GÁS E ÁGUA	100,0	0,7	23,5	17,2	21,5
F CONSTRUÇÃO CIVIL E OBR. PÚBLICAS	100,0	7,9	37,6	17,4	12,8
G COM.GROSSO E RETALHO, REP.VEÍC.AUTO. MOTO.E BENS DE USO DOMÉSTICO	100,0	0,6	12,6	17,1	29,0
G50 Com.,manut.e rep.auto.e moto.,Com.ret.combust.	100,0	1,6	19,7	20,4	23,1
G51 Com.Grosso a ag.comerc., excl.veíc.auto.e moto.	100,0	0,8	13,9	15,6	24,7
G52 Com.Retalho,rep.bens pess.e domésticos	100,0	0,3	10,2	17,4	33,1
H ALOJAMENTO E RESTAURAÇÃO	100,0	2,7	36,4	17,0	19,9
I TRANSPORTES, ARM. E COMUNICAÇÕES	100,0	0,4	23,3	14,8	22,2
J ACTIVIDADES FINANCEIRAS	100,0	0,1	1,8	3,8	19,3
K ACTIVIDADES IMOBILIÁRIAS, ALUGUERES E SERVIÇOS PREST. ÀS EMPRESAS	100,0	3,0	27,5	13,9	18,4
M EDUCAÇÃO	100,0	1,8	11,1	6,1	6,5
N SAÚDE E ACÇÃO SOCIAL	100,0	3,2	27,2	15,6	13,2
O OUTR.ACTIV.SERV.COLECT.SOC.E PESSOAIS	100,0	2,3	16,4	13,8	18,9

(continua)

BALANÇO SOCIAL 2001/ EMPREGO

(continuação)

**Q.10A - DISTRIBUIÇÃO PERCENTUAL DAS PESSOAS AO SERVIÇO, EM 31 DE DEZEMBRO
POR NÍVEL DE HABILITAÇÃO, SEGUNDO A ACTIVIDADE ECONÓMICA**

		(%)				
Actividades/ CAE-Rev.2		Ensino Secundário	Ensino Sup.Ind. Profissional	Ensino Sup.Poli- técnico	Ensino Sup.Univer- sitário	Outros
TOTAL		21,5	0,8	1,8	9,6	0,7
A	AGRICULT., PROD.ANIM.,C. E SILVICULTURA	9,2	1,5	0,9	6,1	2,5
B	PESCA	7,2	0,3	1,0	3,1	-
C	INDÚSTRIAS EXTRACTIVAS	12,3	0,3	1,2	5,6	0,1
D	INDÚSTRIAS TRANSFORMADORAS	13,7	0,6	1,4	5,2	0,6
DA	Ind.Alim., Bebidas e Tabaco	13,3	1,0	1,7	6,2	0,6
DB	Indústria Têxtil	7,6	0,4	0,4	2,1	0,3
DC	Ind.Couro e prod.do couro	6,3	0,4	0,2	1,1	1,6
DD	Ind.Madeira, Cortiça e suas obras	10,5	0,6	1,0	4,1	0,1
DE	Ind.Papel e Cartão, Edição e s.artigos	26,5	1,0	1,6	13,1	0,5
DF	Fab.Coque, Prod.petro.ref.e comb.nuclear	-	-	-	-	-
DG	Fab.Prod.quím., fibras sint.ou artificiais	27,2	1,3	2,7	13,1	0,7
DH	Fab.Art.borracha e mat.plásticas	19,8	1,0	1,1	5,6	0,5
DI	Fab.outr.prod.min.não metálicos	10,5	0,6	1,6	4,2	0,4
DJ	Ind.Metalúrg.base e prod.metálicos	11,8	1,1	1,1	4,8	1,2
DK	Fab.Máquinas e equipamento, n.e.	15,0	0,6	1,7	5,7	0,5
DL	Fab.Equipam.eléctrico e óptica	22,5	0,3	3,9	10,8	1,7
DM	Fab.Material de transporte	16,5	0,4	1,8	4,3	0,3
DN	Ind.Transformadoras, n.e.	10,2	0,6	0,9	2,7	1,0
E	PROD.DISTR.ELECTRICID., GÁS E ÁGUA	21,3	0,3	3,6	11,9	-
F	CONSTRUÇÃO CIVIL E OBR. PÚBLICAS	12,6	0,8	1,7	8,1	1,0
G	COM.GROSSO E RETALHO, REP.VEÍC.AUTO. MOTO.E BENS DE USO DOMÉSTICO	31,3	0,8	1,6	6,5	0,4
G50	Com.,manut.e rep.auto.e moto.,Com.ret.combust.	23,7	1,0	2,4	7,7	0,4
G51	Com.Grosso a ag.comerc., excl.veíc.auto.e moto.	29,3	1,6	2,2	11,2	0,6
G52	Com.Retalho,rep.bens pess.e domésticos	34,3	0,3	1,0	3,2	0,3
H	ALOJAMENTO E RESTAURAÇÃO	18,5	1,2	0,8	2,6	1,0
I	TRANSPORTES, ARM. E COMUNICAÇÕES	24,9	0,6	2,0	11,3	0,5
J	ACTIVIDADES FINANCEIRAS	43,6	0,4	4,1	26,8	0,1
K	ACTIVIDADES IMOBILIÁRIAS, ALUGUERES E SERVIÇOS PREST. ÀS EMPRESAS	24,5	0,9	1,0	10,2	0,5
M	EDUCAÇÃO	8,5	1,6	5,5	54,5	4,3
N	SAÚDE E ACÇÃO SOCIAL	14,8	3,9	4,1	16,2	1,8
O	OUTR.ACTIV.SERV.COLECT.SOC.E PESSOAIS	26,1	0,9	2,2	15,8	3,7

Q.10B - DISTRIBUIÇÃO PERCENTUAL DAS PESSOAS AO SERVIÇO, EM 31 DE DEZEMBRO, POR NÍVEL DE HABILITAÇÃO E SEXO, SEGUNDO A ACTIVIDADE ECONÓMICA

(%)

Actividades/ CAE-Rev.2	TOTAL		Inferior ao 1º ciclo		1º ciclo		2º ciclo		3º ciclo	
	Homens	Mulheres	Homens	Mulheres	Homens	Mulheres	Homens	Mulheres	Homens	Mulheres
TOTAL	100,0	100,0	2,4	2,5	25,5	25,4	17,9	19,0	20,3	18,0
A AGRICULT., PROD.ANIM.C. E SILVICULTURA	100,0	100,0	4,9	10,8	33,2	36,8	22,8	23,3	13,5	13,0
B PESCA	100,0	100,0	4,4	12,9	49,1	31,1	24,6	19,9	11,4	19,5
C INDÚSTRIAS EXTRACTIVAS	100,0	100,0	5,0	3,8	46,9	9,0	24,4	7,9	8,8	14,1
D INDÚSTRIAS TRANSFORMADORAS	100,0	100,0	3,0	3,0	31,8	33,4	22,1	30,5	18,6	15,0
DA Ind.Alim., Bebidas e Tabaco	100,0	100,0	4,6	6,0	36,2	37,0	19,3	22,4	16,1	13,5
DB Indústria Têxtil	100,0	100,0	5,0	3,4	46,6	44,7	23,4	32,3	11,1	10,6
DC Ind.Couro e prod.do couro	100,0	100,0	3,2	2,6	35,3	34,7	36,0	43,7	12,4	11,0
DD Ind.Madeira, Cortiça e suas obras	100,0	100,0	2,9	2,7	40,6	34,7	28,3	34,6	12,7	10,1
DE Ind.Papel e Cartão, Edição e s.artigos	100,0	100,0	0,8	1,4	22,3	16,0	17,3	10,5	22,1	16,1
DF Fab.Coque, Prod.petro.ref.e comb.nuclear	-	-	-	-	-	-	-	-	-	-
DG Fab.Prod.quím., fibras sint.ou artificiais	100,0	100,0	0,9	1,4	22,0	23,1	14,5	15,6	18,7	12,8
DH Fab.Art.borracha e mat.plásticas	100,0	100,0	2,6	3,6	27,5	23,3	20,6	26,0	21,6	18,5
DI Fab.outr.prod.min.não metálicos	100,0	100,0	7,0	3,7	36,9	37,7	21,6	29,5	16,7	12,6
DJ Ind.Metalúrg.base e prod.metálicos	100,0	100,0	3,1	3,7	38,5	33,5	23,0	26,3	16,1	14,6
DK Fab.Máquinas e equipamento, n.e.	100,0	100,0	1,1	1,0	30,5	23,8	25,2	28,2	21,2	18,8
DL Fab.Equipam.eléctrico e óptica	100,0	100,0	0,3	0,9	16,7	24,7	14,1	22,3	20,2	22,7
DM Fab.Material de transporte	100,0	100,0	0,9	2,3	18,8	13,2	24,0	38,2	29,9	27,2
DN Ind.Transformadoras, n.e.	100,0	100,0	3,2	2,7	34,9	35,9	28,7	32,2	17,3	14,9
E PROD.DISTR.ELECTRICID., GÁS E ÁGUA	100,0	100,0	0,8	0,1	26,9	5,2	18,7	8,9	19,8	30,7
F CONSTRUÇÃO CIVIL E OBR. PÚBLICAS	100,0	100,0	8,3	2,6	40,2	8,4	18,4	6,6	12,4	16,8
G COM.GROSSO E RETALHO, REP.VEÍC.AUTO. MOTO.E BENS DE USO DOMÉSTICO	100,0	100,0	0,7	0,5	15,2	10,4	17,4	16,9	27,5	30,2
G50 Com.,manute e rep.auto.e moto.,Com.ret.combust.	100,0	100,0	0,9	3,6	23,5	8,3	22,7	13,3	22,1	26,3
G51 Com.Grosso a ag.comerc., excl.veíc.auto.e moto.	100,0	100,0	0,8	0,7	14,7	12,7	16,1	15,0	25,4	23,6
G52 Com.Retalho,rep.bens pess.e domésticos	100,0	100,0	0,5	0,2	11,3	9,8	16,3	17,9	33,6	32,8
H ALOJAMENTO E RESTAURAÇÃO	100,0	100,0	2,6	2,8	25,1	43,3	16,7	17,2	24,3	17,2
I TRANSPORTES, ARM. E COMUNICAÇÕES	100,0	100,0	0,4	0,6	28,3	8,1	17,8	5,6	22,8	20,4
J ACTIVIDADES FINANCEIRAS	100,0	100,0	0,0	0,1	1,7	2,0	4,6	2,6	21,4	15,9
K ACTIVIDADES IMOBILIÁRIAS, ALUGUERES E SERVIÇOS PREST. ÀS EMPRESAS	100,0	100,0	0,6	5,1	16,8	36,5	16,8	11,4	23,8	13,9
M EDUCAÇÃO	100,0	100,0	2,3	1,5	8,8	12,5	4,7	7,0	5,1	7,4
N SAÚDE E ACÇÃO SOCIAL	100,0	100,0	3,5	3,1	22,2	28,5	11,5	16,6	10,9	13,8
O OUTR.ACTIV.SERV.COLECT.SOC.E PESSOAIS	100,0	100,0	2,4	2,1	18,4	13,4	16,1	10,3	19,9	17,3

(continua)

BALANÇO SOCIAL 2001/ EMPREGO

(continuação)

Q.10B - DISTRIBUIÇÃO PERCENTUAL DAS PESSOAS AO SERVIÇO, EM 31 DE DEZEMBRO, POR NÍVEL DE HABILITAÇÃO E SEXO, SEGUNDO A ACTIVIDADE ECONÓMICA

(%)

Actividades/ CAE-Rev.2	Ensino Secundário		Ensino Superior de Índole Profissional		Ensino Superior Politécnico		Ensino Superior Universitário		Outros	
	Homens	Mulheres	Homens	Mulheres	Homens	Mulheres	Homens	Mulheres	Homens	Mulheres
TOTAL	20,9	22,3	0,7	0,9	1,9	1,7	9,7	9,5	0,6	0,8
A AGRICULT., PROD.ANIM.,C. E SILVICULTURA	8,3	9,8	2,5	0,7	1,5	0,5	10,1	3,2	3,3	1,9
B PESCA	6,6	10,0	0,4	-	1,1	0,8	2,5	5,8	-	-
C INDÚSTRIAS EXTRACTIVAS	9,3	43,4	0,2	1,0	1,0	3,1	4,4	17,6	0,1	-
D INDÚSTRIAS TRANSFORMADORAS	15,1	12,1	0,7	0,5	1,8	0,9	6,3	3,9	0,6	0,6
DA Ind.Alim., Bebidas e Tabaco	13,9	12,5	0,9	1,1	1,9	1,3	6,5	5,7	0,7	0,6
DB Indústria Têxtil	8,7	7,0	0,5	0,3	0,7	0,3	3,4	1,4	0,5	0,1
DC Ind.Couro e prod.do couro	8,4	5,3	0,6	0,2	0,4	0,2	2,2	0,6	1,4	1,7
DD Ind.Madeira, Cortiça e suas obras	9,4	12,5	0,6	0,7	1,0	1,0	4,3	3,6	0,1	0,1
DE Ind.Papel e Cartão, Edição e s.artigos	24,5	31,5	0,7	1,9	1,3	2,4	10,4	19,8	0,5	0,5
DF Fab.Coque, Prod.petro.ref.e comb.nuclear	-	-	-	-	-	-	-	-	-	-
DG Fab.Prod.quím., fibras sint.ou artificiais	27,7	26,3	1,0	1,7	2,6	2,8	11,6	15,7	0,9	0,4
DH Fab.Art.borracha e mat.plásticas	20,0	19,1	1,1	0,9	1,2	0,9	4,9	7,2	0,4	0,6
DI Fab.outr.prod.min.não metálicos	10,5	10,4	0,7	0,4	1,7	1,4	4,4	3,8	0,4	0,4
DJ Ind.Metalúrg.base e prod.metálicos	11,4	13,0	1,2	0,6	1,0	1,2	4,7	5,2	0,9	2,0
DK Fab.Máquinas e equipamento, n.e.	13,6	19,9	0,6	0,3	1,7	1,5	5,6	6,1	0,5	0,3
DL Fab.Equipam.eléctrico e óptica	24,5	20,5	0,4	0,2	5,9	1,8	16,8	4,8	1,2	2,1
DM Fab.Material de transporte	17,8	14,7	0,5	0,2	2,3	1,2	5,3	3,0	0,5	0,1
DN Ind.Transformadoras, n.e.	10,1	10,3	0,5	0,7	1,2	0,5	2,7	2,6	1,6	0,3
E PROD.DISTR.ELECTRICID., GÁS E ÁGUA	19,2	32,8	0,2	0,4	3,7	3,1	10,6	18,7	-	-
F CONSTRUÇÃO CIVIL E OBR. PÚBLICAS	10,2	40,3	0,7	1,9	1,6	3,6	7,1	19,2	1,0	0,6
G COM.GROSSO E RETALHO, REP.VEÍC.AUTO. MOTO.E BENS DE USO DOMÉSTICO	27,9	34,2	1,0	0,7	2,0	1,2	7,8	5,4	0,4	0,4
G50 Com.,manut.e rep.auto.e moto.,Com.ret.combust.	19,7	35,5	0,9	1,3	2,3	2,6	7,4	8,9	0,5	0,4
G51 Com.Grosso a ag.comerc., excl.veíc.auto.e moto.	28,6	30,5	1,4	1,8	2,3	2,2	10,2	12,8	0,5	0,8
G52 Com.Retalho,rep.bens pess.e domésticos	31,4	35,4	0,5	0,3	1,5	0,8	4,7	2,6	0,3	0,2
H ALOJAMENTO E RESTAURAÇÃO	23,9	15,2	1,6	0,9	1,1	0,6	3,3	2,2	1,4	0,7
I TRANSPORTES, ARM. E COMUNICAÇÕES	19,3	41,8	0,4	1,3	1,6	3,5	9,0	18,1	0,5	0,6
J ACTIVIDADES FINANCEIRAS	45,8	40,1	0,3	0,6	3,4	5,2	22,8	33,3	0,1	0,2
K ACTIVIDADES IMOBILIÁRIAS, ALUGUERES E SERVIÇOS PREST. ÀS EMPRESAS	27,5	21,9	0,8	1,0	1,4	0,7	11,9	8,8	0,3	0,7
M EDUCAÇÃO	6,7	9,7	1,4	1,8	7,1	4,5	60,5	50,6	3,4	4,9
N SAÚDE E ACÇÃO SOCIAL	12,3	15,4	4,3	3,8	4,2	4,1	29,4	13,0	1,8	1,7
O OUTR.ACTIV.SERV.COLECT.SOC.E PESSOAIS	26,1	26,0	0,7	1,3	1,7	3,0	12,4	20,9	2,4	5,6

BALANÇO SOCIAL 2001/ EMPREGO

**Q.11 - SITUAÇÃO DOS CONTRATADOS A TERMO DURANTE O ANO, POR NÍVEL DE QUALIFICAÇÃO,
SEGUNDO O TIPO DE VÍNCULO***

	TOTAL	Quadros Superiores	Quadros Médios	Quadros Intermédios	Prof. Qual. e altamente Qualificados	Prof. Semi- Qualificados	Prof. Não Qualificados	Prat. e Aprendizes
Total de contratados a termo	393 303	5 024	8 567	8 052	97 894	100 283	102 510	70 973
	100,0	1,3	2,2	2,0	24,9	25,5	26,1	18,0
Contratados a termo certo	357 283	4 585	7 956	6 923	86 112	90 728	91 552	69 427
%	100.0	1.3	2.2	1.9	24.1	25.4	25.6	19.4
Contratados a termo incerto	36 020	439	611	1 129	11 782	9 555	10 958	1 546
%	100.0	1.2	1.7	3.1	32.7	26.5	30.4	4.3
Contr. a termo que passaram ao quadro permanente	40 369	1 009	1 693	1 066	13 718	11 968	6 642	4 273
%	100.0	2.5	4.2	2.6	34.0	29.6	16.5	10.6
Contr. a termo que transitaram do ano anterior	144 971	2 040	3 979	3 259	38 016	35 838	34 380	27 459
%	100.0	1.4	2.7	2.2	26.2	24.7	23.7	18.9

* As percentagens apresentadas neste quadro traduzem o peso em relação ao total de contratados a termo.

BALANÇO SOCIAL 2001/ EMPREGO

**Q.12 - MOVIMENTO DOS CONTRATADOS A TERMO DURANTE O ANO,
SEGUNDO A ACTIVIDADE ECONÓMICA**

Actividades/ CAE-Rev.2	Total de contratados a termo	Contr.termo que pass.ao quadro permanente	Nº saídas de contratados a termo	Contr.termo em 31 de Dezembro
TOTAL	393 303	40 369	142 020	210 914
A AGRICULT., PROD.ANIM.,C. E SILVICULTURA	1 201	93	433	675
B PESCA	277	53	151	73
C INDÚSTRIAS EXTRACTIVAS	787	97	190	500
D INDÚSTRIAS TRANSFORMADORAS	91 831	12 223	27 960	51 648
DA Ind.Alim., Bebidas e Tabaco	11 853	1 326	4 707	5 820
DB Indústria Têxtil	16 706	2 357	4 305	10 044
DC Ind.Couro e prod.do couro	3 836	720	936	2 180
DD Ind.Madeira, Cortiça e suas obras	2 552	302	660	1 590
DE Ind.Papel e Cartão, Edição e s.artigos	3 982	809	1 192	1 981
DF Fab.Coque, Prod.petro.ref.e comb.nuclear	-	-	-	-
DG Fab.Prod.quím., fibras sint.ou artificiais	2 512	332	709	1 471
DH Fab.Art.borracha e mat.plásticas	4 079	578	1 111	2 390
DI Fab.outr.prod.min.não metálicos	6 388	912	2 069	3 407
DJ Ind.Metalúrg.base e prod.metálicos	7 724	904	2 243	4 577
DK Fab.Máquinas e equipamento, n.e.	4 629	484	1 650	2 495
DL Fab.Equipam.eléctrico e óptica	6 522	980	2 045	3 497
DM Fab.Material de transporte	19 157	2 370	5 861	10 926
DN Ind.Transformadoras, n.e.	1 891	149	472	1 270
E PROD.DISTR.ELECTRICID., GÁS E ÁGUA	667	166	184	317
F CONSTRUÇÃO CIVIL E OBR. PÚBLICAS	39 985	2 016	12 076	25 893
G COM.GROSSO E RETALHO, REP.VEÍC.AUTO. MOTO.E BENS DE USO DOMÉSTICO	86 480	8 355	38 133	39 992
G50 Com.,manut.e rep.auto.e moto.,Com.ret.combust.	6 186	781	2 100	3 305
G51 Com.Grosso a ag.comerc., excl.veíc.auto.e moto.	17 589	2 164	5 844	9 581
G52 Com.Retalho,rep.bens pess.e domésticos	62 705	5 410	30 189	27 106
H ALOJAMENTO E RESTAURAÇÃO	32 286	2 323	15 367	14 596
I TRANSPORTES, ARM. E COMUNICAÇÕES	26 443	4 724	10 660	11 059
J ACTIVIDADES FINANCEIRAS	7 924	2 012	1 650	4 262
K ACTIVIDADES IMOBILIÁRIAS, ALUGUERES E SERVIÇOS PREST. ÀS EMPRESAS	90 154	6 213	31 425	52 516
M EDUCAÇÃO	2 885	285	524	2 076
N SAÚDE E ACÇÃO SOCIAL	5 979	823	1 169	3 987
O OUTR.ACTIV.SERV.COLECT.SOC.E PESSOAIS	6 404	986	2 098	3 320

BALANÇO SOCIAL 2001/ EMPREGO

Q.13 - MOVIMENTO DE SAÍDAS DURANTE O ANO, POR NÍVEL DE QUALIFICAÇÃO, SEGUNDO O TIPO DE VÍNCULO

	TOTAL	Quadros Superiores	Quadros Médios	Quadros Intermédios	Prof. Qual. e altamente Qualificados	Prof. Semi-Qualificados	Prof. Não Qualificados	Prat. e Aprendizizes
TOTAL	208 548	4 807	7 550	6 062	57 576	50 495	47 391	34 667
%	100.0	2.3	3.6	2.9	27.6	24.2	22.7	16.6
Saída de trabalhadores com contrato permanente	63 602	3 563	5 602	3 314	26 910	14 941	7 650	1 622
%	100.0	5.6	8.8	5.2	42.3	23.5	12.0	2.6
Saída de trabalhadores com contrato a termo	142 020	868	1 660	1 715	30 174	35 348	39 551	32 704
%	100.0	0.6	1.2	1.2	21.2	24.9	27.8	23.0
Saída de outros trabalhadores	2 926	376	288	1 033	492	206	190	341
%	100.0	12.9	9.8	35.3	16.8	7.0	6.5	11.7

BALANÇO SOCIAL 2001/ EMPREGO

**Q.14 - MOVIMENTO DE SAÍDAS DOS TRABALHADORES EFECTIVOS
E DOS CONTRATADOS A TERMO DURANTE O ANO, SEGUNDO
OS MOTIVOS**

Motivos	TOTAL DAS EMPRESAS	
	V.A.	(%)
TOTAL	205 836	100,0
TRABALHADORES EFECTIVOS		
Iniciativa do trabalhador	31 534	15,3
Mútuo acordo	16 734	8,1
Iniciativa da empresa	3 239	1,6
Despedimento colectivo	585	0,3
Despedimento	883	0,4
Reforma por invalidez	2 491	1,2
Reforma por velhice	1 748	0,8
Reforma antecipada	3 523	1,7
Pré-reforma	1 605	0,8
Falecimento	843	0,4
CONTRATADOS A TERMO		
Por cessação do contrato a termo certo	68 799	33,4
Por cessação do contrato a termo incerto	10 417	5,1
Por antecipação do contrato a termo certo	59 640	29,0
Por antecipação do contrato a termo incerto	3 033	1,5
SITUAÇÕES ESPECIAIS DE SAÍDA*	762	0,4

* Respeita aos dois tipos de vínculo

BALANÇO SOCIAL 2001/ EMPREGO

Q.15 - DISTRIBUIÇÃO DAS PESSOAS AO SERVIÇO, POR ESCALÃO DE DURAÇÃO DO TRABALHO SEMANAL (DEZ.2001), SEGUNDO A ACTIVIDADE ECONÓMICA

Actividades/ CAE-Rev.2	Período normal de trabalho semanal	TOTAL	Menos de 15 horas	15 a <20 horas	20 a <35 horas
	TOTAL	827 434	9 034	12 521	34 697
A	AGRICULT., PROD.ANIM.,C. E SILVICULTURA	1 709	1	1	2
B	PESCA	1 363	3	7	10
C	INDÚSTRIAS EXTRACTIVAS	3 314	3	2	9
D	INDÚSTRIAS TRANSFORMADORAS	290 585	142	165	1 349
DA	Ind.Alim., Bebidas e Tabaco	30 697	30	58	268
DB	Indústria Têxtil	71 926	33	51	564
DC	Ind.Couro e prod.do couro	18 484	2	1	16
DD	Ind.Madeira, Cortiça e suas obras	8 410	-	1	-
DE	Ind.Papel e Cartão, Edição e s.artigos	16 296	2	8	140
DF	Fab.Coque, Prod.petro.ref.e comb.nuclear	-	-	-	-
DG	Fab.Prod.quím., fibras sint.ou artificiais	12 349	17	6	21
DH	Fab.Art.borracha e mat.plásticas	8 365	2	3	5
DI	Fab.outr.prod.min.não metálicos	22 041	4	13	17
DJ	Ind.Metalúrg.base e prod.metálicos	19 806	38	2	31
DK	Fab.Máquinas e equipamento, n.e.	12 815	4	2	12
DL	Fab.Equipam.eléctrico e óptica	21 415	3	2	79
DM	Fab.Material de transporte	42 563	7	1	194
DN	Ind.Transformadoras, n.e.	5 418	-	17	2
E	PROD.DISTR.ELECTRICID., GÁS E ÁGUA	13 211	2	1	9
F	CONSTRUÇÃO CIVIL E OBR. PÚBLICAS	56 085	271	149	186
G	COM.GROSSO E RETALHO, REP.VEÍC.AUTO. MOTO.E BENS DE USO DOMÉSTICO	116 030	486	2 260	13 131
G50	Com.,manut.e rep.auto.e moto.,Com.ret.combust.	13 057	5	13	35
G51	Com.Grosso a ag.comerc., excl.veíc.auto.e moto.	40 668	45	38	1 051
G52	Com.Retalho,rep.bens pess.e domésticos	62 305	436	2 209	12 045
H	ALOJAMENTO E RESTAURAÇÃO	35 495	721	225	1 270
I	TRANSPORTES, ARM. E COMUNICAÇÕES	90 879	41	65	313
J	ACTIVIDADES FINANCEIRAS	60 743	538	80	702
K	ACTIVIDADES IMOBILIÁRIAS, ALUGUERES E SERVIÇOS PREST. ÀS EMPRESAS	109 740	3 550	8 760	12 635
M	EDUCAÇÃO	9 902	2 023	210	2 717
N	SAÚDE E ACÇÃO SOCIAL	20 409	708	372	646
O	OUTR.ACTIV.SERV.COLECT.SOC.E PESSOAIS	17 969	545	224	1 718

(continua)

BALANÇO SOCIAL 2001/ EMPREGO

(continuação)

Q.15 - DISTRIBUIÇÃO DAS PESSOAS AO SERVIÇO, POR ESCALÃO DE DURAÇÃO DO TRABALHO SEMANAL (DEZ.2001), SEGUNDO A ACTIVIDADE ECONÓMICA

Período normal de trabalho semanal		35 a <40 horas	40 a <45 horas	45 e mais horas	Ignorado
Actividades/ CAE-Rev.2					
TOTAL		227 816	540 235	3098	33
A	AGRICULT., PROD.ANIM.,C. E SILVICULTURA	269	1 436	-	-
B	PESCA	265	1 078	-	-
C	INDÚSTRIAS EXTRACTIVAS	783	2 517	-	-
D	INDÚSTRIAS TRANSFORMADORAS	46 836	242 091	2	-
DA	Ind.Alim., Bebidas e Tabaco	4 302	26 039	-	-
DB	Indústria Têxtil	10 888	60 390	-	-
DC	Ind.Couro e prod.do couro	909	17 554	2	-
DD	Ind.Madeira, Cortiça e suas obras	734	7 675	-	-
DE	Ind.Papel e Cartão, Edição e s.artigos	9 596	6 550	-	-
DF	Fab.Coque, Prod.petro.ref.e comb.nuclear	-	-	-	-
DG	Fab.Prod.quím., fibras sint.ou artificiais	3 194	9 111	-	-
DH	Fab.Art.borracha e mat.plásticas	2 049	6 306	-	-
DI	Fab.outr.prod.min.não metálicos	4 945	17 062	-	-
DJ	Ind.Metalúrg.base e prod.metálicos	632	19 103	-	-
DK	Fab.Máquinas e equipamento, n.e.	1 953	10 844	-	-
DL	Fab.Equipam.eléctrico e óptica	1 846	19 485	-	-
DM	Fab.Material de transporte	5 482	36 879	-	-
DN	Ind.Transformadoras, n.e.	306	5 093	-	-
E	PROD.DISTR.ELECTRICID., GÁS E ÁGUA	12 510	689	-	-
F	CONSTRUÇÃO CIVIL E OBR. PÚBLICAS	8 263	47 216	-	-
G	COM.GROSSO E RETALHO, REP.VEÍC.AUTO. MOTO.E BENS DE USO DOMÉSTICO	12 693	87 447	1	12
G50	Com.,manut.e rep.auto.e moto.,Com.ret.combust.	3 202	9 802	-	-
G51	Com.Grosso a ag.comerc., excl.veíc.auto.e moto.	8 236	31 286	-	12
G52	Com.Retalho,rep.bens pess.e domésticos	1 255	46 359	1	-
H	ALOJAMENTO E RESTAURAÇÃO	2 745	30 534	-	-
I	TRANSPORTES, ARM. E COMUNICAÇÕES	49 148	41 312	-	-
J	ACTIVIDADES FINANCEIRAS	58 469	919	35	-
K	ACTIVIDADES IMOBILIÁRIAS, ALUGUERES E SERVIÇOS PREST. ÀS EMPRESAS	15 912	65 937	2946	-
M	EDUCAÇÃO	2 325	2 616	3	8
N	SAÚDE E ACÇÃO SOCIAL	10 022	8 648	-	13
O	OUTR.ACTIV.SERV.COLECT.SOC.E PESSOAIS	7 576	7 795	111	-

BALANÇO SOCIAL 2001 / EMPREGO

Q.16 - POTENCIAL MÁXIMO ANUAL MÉDIO (PMA), HORAS EFECTIVAMENTE TRABALHADAS (HET) EM MÉDIA, POR TRABALHADOR, E TAXA DE PRESENÇA, SEGUNDO A ACTIVIDADE ECONÓMICA

Actividades/ CAE-Rev.2	PMA (Horas)	HET (Horas)	Taxa de presença (%)
TOTAL	1 883,8	1 776,5	94,3
A AGRICULT., PROD.ANIM.,C. E SILVICULTURA	1 950,4	1 679,7	86,1
B PESCA	1 804,1	1 675,8	92,9
C INDÚSTRIAS EXTRACTIVAS	1 918,7	1 781,2	92,8
D INDÚSTRIAS TRANSFORMADORAS	1 949,6	1 785,9	91,6
DA Ind.Alim., Bebidas e Tabaco	1 955,6	1 819,7	93,1
DB Indústria Têxtil	1 919,1	1 719,9	89,6
DC Ind.Couro e prod.do couro	1 911,2	1 646,0	86,1
DD Ind.Madeira, Cortiça e suas obras	1 910,7	1 760,5	92,1
DE Ind.Papel e Cartão, Edição e s.artigos	1 856,5	1 753,4	94,4
DF Fab.Coque, Prod.petro.ref.e comb.nuclear	-	-	-
DG Fab.Prod.quím., fibras sint.ou artificiais	1 934,8	1 826,6	94,4
DH Fab.Art.borracha e mat.plásticas	1 919,5	1 732,3	90,2
DI Fab.outr.prod.min.não metálicos	1 935,0	1 761,0	91,0
DJ Ind.Metalúrg.base e prod.metálicos	1 882,5	1 774,6	94,3
DK Fab.Máquinas e equipamento, n.e.	1 831,5	1 711,4	93,4
DL Fab.Equipam.eléctrico e óptica	1 928,2	1 741,4	90,3
DM Fab.Material de transporte	2 181,1	2 017,3	92,5
DN Ind.Transformadoras, n.e.	1 975,2	2 022,1	102,4
E PROD.DISTR.ELECTRICID., GÁS E ÁGUA	1 788,3	1 667,8	93,3
F CONSTRUÇÃO CIVIL E OBR. PÚBLICAS	1 977,0	1 973,1	99,8
G COM.GROSSO E RETALHO, REP.VEÍC.AUTO. MOTO.E BENS DE USO DOMÉSTICO	1 902,4	1 796,9	94,5
G50 Com.,manut.e rep.auto.e moto.,Com.ret.combust.	1 905,6	1 804,9	94,7
G51 Com.Grosso a ag.comerc., excl.veíc.auto.e moto.	1 944,2	1 848,6	95,1
G52 Com.Retalho,rep.bens pess.e domésticos	1 873,5	1 760,2	94,0
H ALOJAMENTO E RESTAURAÇÃO	1 931,8	1 826,7	94,6
I TRANSPORTES, ARM. E COMUNICAÇÕES	1 831,7	1 801,7	98,4
J ACTIVIDADES FINANCEIRAS	1 574,9	1 488,9	94,5
K ACTIVIDADES IMOBILIÁRIAS, ALUGUERES E SERVIÇOS PREST. ÀS EMPRESAS	1 932,1	1 827,5	94,6
M EDUCAÇÃO	1 338,5	1 283,6	95,9
N SAÚDE E ACÇÃO SOCIAL	1 825,2	1 770,4	97,0
O OUTR.ACTIV.SERV.COLECT.SOC.E PESSOAIS	1 822,4	1 752,5	96,2

BALANÇO SOCIAL 2001 / EMPREGO

**Q.17 - NÚMERO MÉDIO DE HORAS DE TRABALHO SUPLEMENTAR,
POR TRABALHADOR, E PESO DO TRABALHO SUPLEMENTAR
NAS HORAS EFECTIVAMENTE TRABALHADAS, SEGUNDO A
ACTIVIDADE ECONÓMICA**

Actividades/ CAE-Rev.2	Nº médio de horas de trab. suplementar por trabalhador	Peso do trab. suplementar nas horas efect. trabalhadas (%)
TOTAL	54,0	3,0
A AGRICULT., PROD.ANIM.,C. E SILVICULTURA	11,9	0,7
B PESCA	15,1	0,9
C INDÚSTRIAS EXTRACTIVAS	33,7	1,9
D INDÚSTRIAS TRANSFORMADORAS	44,0	2,5
DA Ind.Alim., Bebidas e Tabaco	53,2	2,9
DB Indústria Têxtil	19,8	1,2
DC Ind.Couro e prod.do couro	6,8	0,4
DD Ind.Madeira, Cortiça e suas obras	15,4	0,9
DE Ind.Papel e Cartão, Edição e s.artigos	59,7	3,4
DF Fab.Coque, Prod.petro.ref.e comb.nuclear	-	-
DG Fab.Prod.quím., fibras sint.ou artificiais	43,9	2,4
DH Fab.Art.borracha e mat.plásticas	25,6	1,5
DI Fab.outr.prod.min.não metálicos	37,8	2,1
DJ Ind.Metalúrg.base e prod.metálicos	48,5	2,7
DK Fab.Máquinas e equipamento, n.e.	35,4	2,1
DL Fab.Equipam.eléctrico e óptica	48,0	2,8
DM Fab.Material de transporte	84,8	4,2
DN Ind.Transformadoras, n.e.	204,4	10,1
E PROD.DISTR.ELECTRICID., GÁS E ÁGUA	67,2	4,0
F CONSTRUÇÃO CIVIL E OBR. PÚBLICAS	125,8	6,4
G COM.GROSSO E RETALHO, REP.VEÍC.AUTO. MOTO.E BENS DE USO DOMÉSTICO	27,0	1,5
G50 Com.,manut.e rep.auto.e moto.,Com.ret.combust.	17,3	1,0
G51 Com.Grosso a ag.comerc., excl.veíc.auto.e moto.	31,3	1,7
G52 Com.Retalho,rep.bens pess.e domésticos	26,2	1,5
H ALOJAMENTO E RESTAURAÇÃO	42,8	2,3
I TRANSPORTES, ARM. E COMUNICAÇÕES	116,9	6,5
J ACTIVIDADES FINANCEIRAS	20,6	1,4
K ACTIVIDADES IMOBILIÁRIAS, ALUGUERES E SERVIÇOS PREST. ÀS EMPRESAS	35,9	2,0
M EDUCAÇÃO	2,5	0,2
N SAÚDE E ACÇÃO SOCIAL	80,8	4,6
O OUTR.ACTIV.SERV.COLECT.SOC.E PESSOAIS	73,7	4,2

BALANÇO SOCIAL 2001/ EMPREGO

**Q.18 - ESTRUTURA DAS HORAS NÃO TRABALHADAS (AUSÊNCIAS AO TRABALHO E INACTIVIDADE TEMPORÁRIA),
 POR ACTIVIDADE ECONÓMICA, SEGUNDO O MOTIVO**

(Milhares de horas)

	TOTAL	AGRICULT. P. ANIM.,CAÇA E SILVICULT.	PESCA	INDÚSTRIA EXTRACTIVA	INDÚSTRIAS TRANSFOR- MADORAS	ELECTR.,GÁS E ÁGUA	CONSTRUÇÃO E OBRAS PÚBLICAS	COM.GROSSO, RETALHO E REV.AUTOM.
TOTAL DE HORAS DE AUSÊNCIA AO								
TRABALHO (Absentismo)	114 455,7	457,3	195,7	537,5	53 744,6	1 881,4	6 313,9	13 009,6
Por acidente de trabalho	7 377,7	18,4	30,0	95,7	3 229,7	138,4	852,2	907,2
Por doença (total)	55 721,6	121,4	146,2	265,4	26 459,9	1 193,2	2 484,2	6 000,1
_ Por doença profissional	627,6	10,6			503,2		12,9	86,6
Por suspensão disciplinar	178,2			0,9	38,0	1,9	6,2	40,1
Por assistência inadiável	2 466,3	7,1	1,1	10,1	1 428,2	33,9	41,1	211,6
Por maternidade/paternidade	8 899,2	17,5	3,2	6,7	3 926,5	53,7	132,3	1 788,9
Por outra causas	39 812,7	292,9	15,1	158,6	18 662,4	460,3	2 797,9	4 061,6
TOTAL DE HORAS DE INACTIVIDADE								
TEMPORÁRIA	14 470,9	7,8	4,8	43,5	5 258,2	826,1	665,0	1 803,1
Por formação profissional	7 718,4	2,5	3,9	23,9	2 021,4	406,8	218,6	1 103,1
Por redução legal da actividade	304,1	-	-	-	190,9	-	-	27,6
Por desemprego interno	649,0	-	-	-	197,4	-	87,7	146,2
Por descanso suplementar	5 478,1	5,2	0,9	19,6	2 740,3	417,8	357,9	523,4
Por greves/ paralisações	321,3	-	-	-	108,2	1,5	0,8	2,8

(continua)

(continuação)

BALANÇO SOCIAL 2001/ EMPREGO

**Q.18 - ESTRUTURA DAS HORAS NÃO TRABALHADAS (AUSÊNCIAS AO TRABALHO E INACTIVIDADE TEMPORÁRIA),
POR ACTIVIDADE ECONÓMICA, SEGUNDO O MOTIVO**

(Milhares de horas)

	ALOJAMENTO E RESTAURA- ÇÃO	TRANSP..ARM. E COMUNICA- ÇÕES	ACTIVIDADES FINANCEIRAS	ACTIV.IMOB. SERV.PREST. ÀS EMPRESAS	EDUCAÇÃO	SAÚDE E ACÇÃO SOCIAL	OUTR.SERV. PREST.COL.,S. E PESSOAIS
TOTAL DE HORAS DE AUSÊNCIA AO TRABALHO (Absentismo)	4 881,5	11 692,3	4 317,7	12 253,6	527,8	2 546,1	2 096,8
Por acidente de trabalho	300,9	991,9	98,1	420,5	22,6	122,2	149,8
Por doença (total)	2 873,2	6 020,8	2 512,5	4 568,7	303,7	1 594,2	1 178,2
_ Por doença profissional	0,1		0,7		2,4	4,2	6,8
Por suspensão disciplinar	10,6	46,9	11,7	14,0	0,1	1,5	6,0
Por assistência inadiável	58,0	216,3	186,7	142,9	23,8	60,9	44,8
Por maternidade/paternidade	406,7	580,4	675,2	708,2	88,6	360,2	151,2
Por outra causas	1 232,2	3 835,9	833,5	6 399,4	89,1	407,1	566,7
TOTAL DE HORAS DE INACTIVIDADE TEMPORÁRIA	220,8	1 855,7	2 142,5	1 081,5	22,3	112,6	427,2
Por formação profissional	113,7	1 015,8	2 044,7	589,6	21,5	96,5	56,5
Por redução legal da actividade	-	0,3	-	84,3	-	-	1,0
Por desemprego interno	-	29,0	-	181,8	0,2	-	6,7
Por descanso suplementar	106,6	680,5	97,8	204,3	0,6	13,5	309,5
Por greves/ paralisações	0,5	130,1	-	21,4	-	2,6	53,5

**Q.19 - TAXAS DE ABSENTISMO E DE AUSÊNCIA, FACE AO POTENCIAL
MÁXIMO ANUAL, SEGUNDO A ACTIVIDADE ECONÓMICA**

(%)

Actividades/ CAE 92	Taxa de absentismo	Taxa de ausência
TOTAL	7,6	8,5
A Agric.,P.Anim.,C. e Silvicultura	13,9	14,1
B Pesca	7,8	8,0
C Indústrias Extractivas	8,2	8,9
D Indústrias Transformadoras	9,6	10,6
E Electr., Gás e Água	7,3	10,5
F Constr.Civil e O.Públicas	5,9	6,5
G Com.Auto., por Gro. e a Retalho	6,1	6,9
H Aloj. e Restauração	7,3	7,7
I Transp., Arm. e Comunicações	6,9	8,0
J Act. Financeiras	4,5	6,8
K Act.Imobil. e Alug.Serv.Empresas	6,7	7,3
M Educação	4,1	4,3
N Saúde e Acção Social	7,1	7,4
O Outr.Serv.Col. Soc. e Pessoais	6,5	7,8

BALANÇO SOCIAL 2001/ EMPREGO

**Q.20 - ESTRUTURA DO ABSENTISMO REMUNERADO E NÃO REMUNERADO,
POR DIMENSÃO DA EMPRESA, SEGUNDO A ACTIVIDADE ECONÓMICA**

(%)

Actividades/ CAE-Rev.2	TOTAL		100 A 249 PESSOAS	
	Absentismo remunerado	Absentismo não remunerado	Absentismo remunerado	Absentismo não remunerado
TOTAL	30,4	69,6	22,4	77,6
A AGRICULT., PROD.ANIM.,C. E SILVICULTURA	22,1	77,9	31,7	68,3
B PESCA	5,9	94,1	0,5	99,5
C INDÚSTRIAS EXTRACTIVAS	18,9	81,1	16,4	83,6
D INDÚSTRIAS TRANSFORMADORAS	25,4	74,6	22,1	77,9
DA Ind.Alim., Bebidas e Tabaco	24,0	76,0	17,0	83,0
DB Indústria Têxtil	21,8	78,2	21,9	78,1
DC Ind.Couro e prod.do couro	23,6	76,4	18,6	81,4
DD Ind.Madeira, Cortiça e suas obras	13,6	86,4	10,8	89,2
DE Ind.Papel e Cartão, Edição e s.artigos	36,5	63,5	32,7	67,3
DF Fab.Coque, Prod.petro.ref.e comb.nuclear	-	-	-	-
DG Fab.Prod.quím., fibras sint.ou artificiais	34,4	65,6	38,3	61,7
DH Fab.Art.borracha e mat.plásticas	23,2	76,8	27,7	72,3
DI Fab.outr.prod.min.não metálicos	28,0	72,0	27,2	72,8
DJ Ind.Metalúrg.base e prod.metálicos	20,1	79,9	19,5	80,5
DK Fab.Máquinas e equipamento, n.e.	20,3	79,7	20,0	80,0
DL Fab.Equipam.eléctrico e óptica	42,5	57,5	30,5	69,5
DM Fab.Material de transporte	25,3	74,7	17,5	82,5
DN Ind.Transformadoras, n.e.	12,7	87,3	11,4	88,6
E PROD.DISTR.ELECTRICID., GÁS E ÁGUA	29,2	70,8	27,8	72,2
F CONSTRUÇÃO CIVIL E OBR. PÚBLICAS	23,0	77,0	21,2	78,8
G COM.GROSSO E RETALHO, REP.VEÍC.AUTO. MOTO.E BENS DE USO DOMÉSTICO	27,3	72,7	21,6	78,4
G50 Com.,manut.e rep.auto.e moto.,Com.ret.combust.	44,9	55,1	28,2	71,8
G51 Com.Grosso a ag.comerc., excl.veíc.auto.e moto.	30,4	69,6	19,7	80,3
G52 Com.Retalho,rep.bens pess.e domésticos	22,1	77,9	19,9	80,1
H ALOJAMENTO E RESTAURAÇÃO	13,6	86,4	23,1	76,9
I TRANSPORTES, ARM. E COMUNICAÇÕES	57,0	43,0	25,6	74,4
J ACTIVIDADES FINANCEIRAS	82,4	17,6	53,7	46,3
K ACTIVIDADES IMOBILIÁRIAS, ALUGUERES E SERVIÇOS PREST. ÀS EMPRESAS	27,2	72,8	23,7	76,3
M EDUCAÇÃO	26,7	73,3	27,0	73,0
N SAÚDE E ACÇÃO SOCIAL	14,7	85,3	12,0	88,0
O OUTR.ACTIV.SERV.COLECT.SOC.E PESSOAIS	33,0	67,0	28,1	71,9

(continua)

BALANÇO SOCIAL 2001/ EMPREGO

(continuação)

**Q.20 - ESTRUTURA DO ABSENTISMO REMUNERADO E NÃO REMUNERADO,
POR DIMENSÃO DA EMPRESA, SEGUNDO A ACTIVIDADE ECONÓMICA**

(%)

Actividades/ CAE-Rev.2	250 A 499 PESSOAS		500 E MAIS PESSOAS	
	Absentismo remunerado	Absentismo não remunerado	Absentismo remunerado	Absentismo não remunerado
TOTAL	25,9	74,1	36,0	64,0
A AGRICULT., PROD.ANIM.,C. E SILVICULTURA	0,4	99,6	-	-
B PESCA	-	100,0	10,0	90,0
C INDÚSTRIAS EXTRACTIVAS	14,7	85,3	27,6	72,4
D INDÚSTRIAS TRANSFORMADORAS	23,1	76,9	29,5	70,5
DA Ind.Alim., Bebidas e Tabaco	30,7	69,3	25,0	75,0
DB Indústria Têxtil	23,0	77,0	20,7	79,3
DC Ind.Couro e prod.do couro	5,7	94,3	29,4	70,6
DD Ind.Madeira, Cortiça e suas obras	9,5	90,5	21,2	78,8
DE Ind.Papel e Cartão, Edição e s.artigos	36,0	64,0	44,4	55,6
DF Fab.Coque, Prod.petro.ref.e comb.nuclear	-	-	-	-
DG Fab.Prod.quím., fibras sint.ou artificiais	28,6	71,4	35,7	64,3
DH Fab.Art.borracha e mat.plásticas	19,9	80,1	26,4	73,6
DI Fab.outr.prod.min.não metálicos	21,5	78,5	33,2	66,8
DJ Ind.Metalúrg.base e prod.metálicos	20,8	79,2	20,1	79,9
DK Fab.Máquinas e equipamento, n.e.	25,2	74,8	15,2	84,8
DL Fab.Equipam.eléctrico e óptica	19,3	80,7	56,0	44,0
DM Fab.Material de transporte	28,4	71,6	25,7	74,3
DN Ind.Transformadoras, n.e.	9,7	90,3	34,1	65,9
E PROD.DISTR.ELECTRICID., GÁS E ÁGUA	78,6	21,4	27,8	72,2
F CONSTRUÇÃO CIVIL E OBR. PÚBLICAS	21,2	78,8	25,5	74,5
G COM.GROSSO E RETALHO, REP.VEÍC.AUTO. MOTO.E BENS DE USO DOMÉSTICO	30,2	69,8	28,8	71,2
G50 Com.,manut.e rep.auto.e moto.,Com.ret.combust.	43,2	56,8	69,6	30,4
G51 Com.Grosso a ag.comerc., excl.veíc.auto.e moto.	32,8	67,2	36,8	63,2
G52 Com.Retalho,rep.bens pess.e domésticos	20,3	79,7	22,7	77,3
H ALOJAMENTO E RESTAURAÇÃO	23,1	76,9	5,8	94,2
I TRANSPORTES, ARM. E COMUNICAÇÕES	57,0	43,0	60,9	39,1
J ACTIVIDADES FINANCEIRAS	67,6	32,4	86,8	13,2
K ACTIVIDADES IMOBILIÁRIAS, ALUGUERES E SERVIÇOS PREST. ÀS EMPRESAS	19,3	80,7	28,9	71,1
M EDUCAÇÃO	28,8	71,2	7,7	92,3
N SAÚDE E ACÇÃO SOCIAL	10,3	89,7	23,2	76,8
O OUTR.ACTIV.SERV.COLECT.SOC.E PESSOAIS	40,6	59,4	31,3	68,7

BALANÇO SOCIAL 2001/ EMPREGO

**Q.21 - PRODUTIVIDADE MÉDIA DO TRABALHO, POR DIMENSÃO DA EMPRESA
EMPRESA, SEGUNDO A ACTIVIDADE ECONÓMICA**

(Euros)

Actividades/ CAE-Rev.2	TOTAL	100 A 249 PESSOAS	250 A 499 PESSOAS	500 E MAIS PESSOAS
TOTAL	55 877,8	58 308,5	47 704,1	57 543,8
A AGRICULT., PROD.ANIM.,C. E SILVICULTURA	27 161,3	25 827,6	35 180,2	-
B PESCA	24 957,4	26 119,7	28 506,0	23 392,9
C INDÚSTRIAS EXTRACTIVAS	36 758,7	30 323,0	40 861,5	49 547,2
D INDÚSTRIAS TRANSFORMADORAS	36 109,0	35 651,6	32 062,4	39 424,9
DA Ind.Alim., Bebidas e Tabaco	79 688,0	117 122,6	32 744,0	76 834,4
DB Indústria Têxtil	16 120,7	15 165,2	14 238,2	19 395,7
DC Ind.Couro e prod.do couro	12 308,6	13 747,4	11 086,7	11 469,7
DD Ind.Madeira, Cortiça e suas obras	24 279,2	25 464,0	22 291,3	23 855,5
DE Ind.Papel e Cartão, Edição e s.artigos	74 087,3	36 959,5	67 593,3	125 600,0
DF Fab.Coque, Prod.petro.ref.e comb.nuclear	-	-	-	-
DG Fab.Prod.quím., fibras sint.ou artificiais	55 963,2	63 595,7	61 247,4	39 923,1
DH Fab.Art.borracha e mat.plásticas	39 352,1	31 446,8	25 739,5	100 456,8
DI Fab.outr.prod.min.não metálicos	46 250,1	31 025,1	42 591,1	69 508,2
DJ Ind.Metalúrg.base e prod.metálicos	33 046,6	25 423,6	40 556,2	39 380,8
DK Fab.Máquinas e equipamento, n.e.	31 983,9	26 888,1	31 213,9	40 656,4
DL Fab.Equipam.eléctrico e óptica	31 922,9	27 215,5	36 073,9	31 788,3
DM Fab.Material de transporte	31 280,3	32 852,0	26 858,5	31 668,0
DN Ind.Transformadoras, n.e.	23 749,4	18 215,0	45 639,8	13 589,3
E PROD.DISTR.ELECTRICID., GÁS E ÁGUA	162 999,2	70 430,7	51 076,0	175 004,7
F CONSTRUÇÃO CIVIL E OBR. PÚBLICAS	47 662,5	30 342,5	32 756,6	68 680,6
G COM.GROSSO E RETALHO, REP.VEÍC.AUTO. MOTO.E BENS DE USO DOMÉSTICO	69 008,0	126 195,0	59 097,8	45 495,0
G50 Com.,manut.e rep.auto.e moto.,Com.ret.combust.	118 456,6	177 827,3	76 985,0	36 433,4
G51 Com.Grosso a ag.comerc., excl.veíc.auto.e moto.	93 231,9	152 159,2	80 036,1	42 463,1
G52 Com.Retalho,rep.bens pess.e domésticos	42 122,3	25 502,8	21 280,6	47 218,4
H ALOJAMENTO E RESTAURAÇÃO	36 735,1	27 704,8	105 473,6	17 051,6
I TRANSPORTES, ARM. E COMUNICAÇÕES	85 555,3	158 038,2	133 607,5	68 656,2
J ACTIVIDADES FINANCEIRAS	147 062,6	313 560,0	146 545,2	134 651,1
K ACTIVIDADES IMOBILIÁRIAS, ALUGUERES E SERVIÇOS PREST. ÀS EMPRESAS	23 667,4	48 544,0	23 165,4	16 982,9
M EDUCAÇÃO	20 824,2	20 618,4	22 568,6	18 701,8
N SAÚDE E ACÇÃO SOCIAL	17 560,6	17 896,0	14 273,5	20 258,3
O OUTR.ACTIV.SERV.COLECT.SOC.E PESSOAIS	47 720,4	51 132,2	41 147,6	48 819,7

BALANÇO SOCIAL 2001/ CUSTOS COM PESSOAL

**Q.22 - SALÁRIO BASE E CUSTO MÉDIO ANUAL, POR TRABALHADOR,
SEGUNDO A ACTIVIDADE ECONÓMICA**

(Euros)

Actividades/ CAE-Rev.2	SALÁRIO BASE MÉDIO ANUAL	CUSTO MÉDIO ANUAL
TOTAL	9 946,8	20 696,6
A AGRICULT., PROD.ANIM.,C. E SILVICULTURA	7 298,7	13 007,7
B PESCA	11 916,7	20 796,4
C INDÚSTRIAS EXTRACTIVAS	10 230,6	20 672,8
D INDÚSTRIAS TRANSFORMADORAS	8 737,2	16 304,1
DA Ind.Alim., Bebidas e Tabaco	9 598,1	16 796,4
DB Indústria Têxtil	6 546,1	10 845,2
DC Ind.Couro e prod.do couro	5 271,8	9 085,0
DD Ind.Madeira, Cortiça e suas obras	7 278,8	12 768,8
DE Ind.Papel e Cartão, Edição e s.artigos	13 418,8	29 853,3
DF Fab.Coque, Prod.petro.ref.e comb.nuclear	-	-
DG Fab.Prod.quím., fibras sint.ou artificiais	14 530,4	28 037,6
DH Fab.Art.borracha e mat.plásticas	8 331,1	17 060,9
DI Fab.outr.prod.min.não metálicos	10 376,5	19 539,6
DJ Ind.Metalúrg.base e prod.metálicos	9 264,8	17 533,8
DK Fab.Máquinas e equipamento, n.e.	9 839,5	18 316,7
DL Fab.Equipam.eléctrico e óptica	10 480,7	20 666,6
DM Fab.Material de transporte	8 103,6	15 753,9
DN Ind.Transformadoras, n.e.	6 898,0	12 067,5
E PROD.DISTR.ELECTRICID., GÁS E ÁGUA	18 409,6	38 792,5
F CONSTRUÇÃO CIVIL E OBR. PÚBLICAS	9 987,1	21 152,4
G COM.GROSSO E RETALHO, REP.VEÍC.AUTO. MOTO.E BENS DE USO DOMÉSTICO	9 942,8	17 616,1
G50 Com.,manut.e rep.auto.e moto.,Com.ret.combust.	18 039,3	22 757,0
G51 Com.Grosso a ag.comerc., excl.veíc.auto.e moto.	12 611,2	24 409,5
G52 Com.Retalho,rep.bens pess.e domésticos	6 409,6	11 920,8
H ALOJAMENTO E RESTAURAÇÃO	7 167,1	12 330,1
I TRANSPORTES, ARM. E COMUNICAÇÕES	11 454,3	30 074,5
J ACTIVIDADES FINANCEIRAS	16 093,9	41 715,5
K ACTIVIDADES IMOBILIÁRIAS, ALUGUERES E SERVIÇOS PREST. ÀS EMPRESAS	7 561,9	15 703,7
M EDUCAÇÃO	11 757,9	18 117,5
N SAÚDE E ACÇÃO SOCIAL	8 338,0	12 627,7
O OUTR.ACTIV.SERV.COLECT.SOC.E PESSOAIS	12 719,4	28 681,8

BALANÇO SOCIAL 2001/ CUSTOS COM PESSOAL

**Q.23 - ESTRUTURA DOS CUSTOS COM PESSOAL, POR DIMENSÃO DA EMPRESA,
SEGUNDO A ACTIVIDADE ECONÓMICA**

(%)

Actividades/ CAE-Rev.2	TOTAL			100 A 249 PESSOAS		
	TOTAL	Custos Directos	Custos Indirectos	TOTAL	Custos Directos	Custos Indirectos
TOTAL	100,0	73,9	26,1	100,0	76,8	23,2
A AGRICULT., PROD.ANIM.,C. E SILVICULTURA	100,0	80,1	19,9	100,0	79,2	20,8
B PESCA	100,0	74,9	25,1	100,0	78	22
C INDÚSTRIAS EXTRACTIVAS	100,0	72,7	27,3	100,0	76,6	23,4
D INDÚSTRIAS TRANSFORMADORAS	100,0	76,2	23,8	100,0	77,2	22,8
DA Ind.Alim., Bebidas e Tabaco	100,0	75,1	24,9	100,0	75,4	24,6
DB Indústria Têxtil	100,0	79,1	20,9	100,0	79,2	20,8
DC Ind.Couro e prod.do couro	100,0	76,9	23,1	100,0	80	20
DD Ind.Madeira, Cortiça e suas obras	100,0	78,0	22,0	100,0	77,6	22,4
DE Ind.Papel e Cartão, Edição e s.artigos	100,0	73,9	26,1	100,0	78,5	21,5
DF Fab.Coque, Prod.petro.ref.e comb.nuclear	-	-	-	-	-	-
DG Fab.Prod.quím., fibras sint.ou artificiais	100,0	74,5	25,5	100,0	73,2	26,8
DH Fab.Art.borracha e mat.plásticas	100,0	77,5	22,5	100,0	78	22
DI Fab.outr.prod.min.não metálicos	100,0	79,2	20,8	100,0	78	22
DJ Ind.Metalúrg.base e prod.metálicos	100,0	75,5	24,5	100,0	76,4	23,6
DK Fab.Máquinas e equipamento, n.e.	100,0	77,0	23,0	100,0	78,8	21,2
DL Fab.Equipam.eléctrico e óptica	100,0	75,4	24,6	100,0	76,5	23,5
DM Fab.Material de transporte	100,0	74,1	25,9	100,0	75,1	24,9
DN Ind.Transformadoras, n.e.	100,0	77,0	23,0	100,0	77,9	22,1
E PROD.DISTR.ELECTRICID., GÁS E ÁGUA	100,0	73,2	26,8	100,0	76,3	23,7
F CONSTRUÇÃO CIVIL E OBR. PÚBLICAS	100,0	71,1	28,9	100,0	73,6	26,4
G COM.GROSSO E RETALHO, REP.VEÍC.AUTO. MOTO.E BENS DE USO DOMÉSTICO	100,0	76,5	23,5	100,0	77,3	22,7
G50 Com.,manut.e rep.auto.e moto.,Com.ret.combust.	100,0	74,1	25,9	100,0	77	23
G51 Com.Grosso a ag.comerc., excl.veíc.auto.e moto.	100,0	75,0	25,0	100,0	76,8	23,2
G52 Com.Retalho,rep.bens pess.e domésticos	100,0	79,7	20,3	100,0	79,5	20,5
H ALOJAMENTO E RESTAURAÇÃO	100,0	79,6	20,4	100,0	78,4	21,6
I TRANSPORTES, ARM. E COMUNICAÇÕES	100,0	69,3	30,7	100,0	75	25
J ACTIVIDADES FINANCEIRAS	100,0	72,0	28,0	100,0	75,5	24,5
K ACTIVIDADES IMOBILIÁRIAS, ALUGUERES E SERVIÇOS PREST. ÀS EMPRESAS	100,0	74,4	25,6	100,0	73,2	26,8
M EDUCAÇÃO	100,0	81,2	18,8	100,0	80,6	19,4
N SAÚDE E ACÇÃO SOCIAL	100,0	84,3	15,7	100,0	81,4	18,6
O OUTR.ACTIV.SERV.COLECT.SOC.E PESSOAIS	100,0	71,4	28,6	100,0	83,7	16,3

(continuar)

BALANÇO SOCIAL 2001/ CUSTOS COM PESSOAL

(continuação)

**Q.23 - ESTRUTURA DOS CUSTOS COM PESSOAL, POR DIMENSÃO DA EMPRESA,
SEGUNDO A ACTIVIDADE ECONÓMICA**

(%)

Actividades/ CAE-Rev.2	250 A 499 PESSOAS			500 E MAIS PESSOAS		
	TOTAL	Custos Directos	Custos Indirectos	TOTAL	Custos Directos	Custos Indirectos
TOTAL	100,0	74,8	25,2	100,0	72,5	27,5
A AGRICULT., PROD.ANIM..C. E SILVICULTURA	100,0	85,7	14,3	-	-	-
B PESCA	100,0	79,5	20,5	100,0	72,6	27,4
C INDÚSTRIAS EXTRACTIVAS	100,0	70,9	29,1	100,0	68,9	31,1
D INDÚSTRIAS TRANSFORMADORAS	100,0	76,7	23,3	100,0	75,1	24,9
DA Ind.Alim., Bebidas e Tabaco	100,0	78,1	21,9	100,0	72,4	27,6
DB Indústria Têxtil	100,0	79,0	21,0	100,0	79,0	21,0
DC Ind.Couro e prod.do couro	100,0	78,2	21,8	100,0	73,9	26,1
DD Ind.Madeira, Cortiça e suas obras	100,0	77,6	22,4	100,0	78,9	21,1
DE Ind.Papel e Cartão, Edição e s.artigos	100,0	76,2	23,8	100,0	69,4	30,6
DF Fab.Coque, Prod.petro.ref.e comb.nuclear	-	-	-	-	-	-
DG Fab.Prod.quím., fibras sint.ou artificiais	100,0	74,7	25,3	100,0	76,4	23,6
DH Fab.Art.borracha e mat.plásticas	100,0	77,8	22,2	100,0	75,7	24,3
DI Fab.outr.prod.min.não metálicos	100,0	75,9	24,1	100,0	83,4	16,6
DJ Ind.Metalúrg.base e prod.metálicos	100,0	75,2	24,8	100,0	73,4	26,6
DK Fab.Máquinas e equipamento, n.e.	100,0	78,0	22,0	100,0	72,9	27,1
DL Fab.Equipam.eléctrico e óptica	100,0	75,6	24,4	100,0	75,1	24,9
DM Fab.Material de transporte	100,0	74,5	25,5	100,0	74,0	26,0
DN Ind.Transformadoras, n.e.	100,0	74,4	25,6	100,0	79,2	20,8
E PROD.DISTR.ELECTRICID., GÁS E ÁGUA	100,0	62,1	37,9	100,0	73,7	26,3
F CONSTRUÇÃO CIVIL E OBR. PÚBLICAS	100,0	68,7	31,3	100,0	71,3	28,7
G COM.GROSSO E RETALHO, REP.VEÍC.AUTO. MOTO.E BENS DE USO DOMÉSTICO	100,0	74,3	25,7	100,0	76,9	23,1
G50 Com.,manut.e rep.auto.e moto.,Com.ret.combust.	100,0	71,7	28,3	100,0	70,4	29,6
G51 Com.Grosso a ag.comerc., excl.veíc.auto.e moto.	100,0	74,1	25,9	100,0	73,2	26,8
G52 Com.Retalho,rep.bens pess.e domésticos	100,0	78,2	21,8	100,0	79,9	20,1
H ALOJAMENTO E RESTAURAÇÃO	100,0	76,6	23,4	100,0	82,0	18,0
I TRANSPORTES, ARM. E COMUNICAÇÕES	100,0	68,4	31,6	100,0	68,8	31,2
J ACTIVIDADES FINANCEIRAS	100,0	74,2	25,8	100,0	71,5	28,5
K ACTIVIDADES IMOBILIÁRIAS, ALUGUERES E SERVIÇOS PREST. ÀS EMPRESAS	100,0	78,9	21,1	100,0	74,1	25,9
M EDUCAÇÃO	100,0	79,5	20,5	100,0	88,9	11,1
N SAÚDE E ACÇÃO SOCIAL	100,0	82,0	18,0	100,0	88,4	11,6
O OUTR.ACTIV.SERV.COLECT.SOC.E PESSOAIS	100,0	80,5	19,5	100,0	62,1	37,9

BALANÇO SOCIAL 2001/ CUSTOS COM PESSOAL

Q.24 - DISTRIBUIÇÃO PERCENTUAL DAS EMPRESAS, POR ESCALÃO DO LEQUE SALARIAL LÍQUIDO, SEGUNDO A ACTIVIDADE ECONÓMICA

(%)

Escalões do leque salarial líquido	TOTAL	1 a < 3	3 a < 6	6 a < 9	9 a < 12	12 a < 15	15 a < 21	21 a < 30	30 e mais
Actividades/ CAE-Rev.2									
TOTAL	100,0	4,2	26,3	22,6	16,3	9,4	9,0	6,0	6,2
A AGRICULT., PROD.ANIM.,C. E SILVICULTURA	100,0	-	72,7	18,2	-	-	-	-	9,1
B PESCA	100,0	-	50,0	-	-	25,0	-	25,0	-
C INDÚSTRIAS EXTRACTIVAS	100,0	13,3	20,0	40,0	20,0	-	6,7	-	-
D INDÚSTRIAS TRANSFORMADORAS	100,0	2,0	28,0	26,4	16,6	9,1	8,3	4,7	4,9
DA Ind.Alim., Bebidas e Tabaco	100,0	4,0	26,0	29,0	12,0	9,0	10,0	4,0	6,0
DB Indústria Têxtil	100,0	2,0	34,0	25,4	18,1	7,7	4,8	3,2	4,8
DC Ind.Couro e prod.do couro	100,0	3,3	44,4	24,6	9,8	8,2	6,5	1,6	1,6
DD Ind.Madeira, Cortiça e suas obras	100,0	8,8	14,7	26,6	20,6	5,9	8,8	8,7	5,9
DE Ind.Papel e Cartão, Edição e s.artigos	100,0	-	16,1	21,4	25,0	10,7	10,8	12,6	3,4
DF Fab.Coque, Prod.petro.ref.e comb.nuclear	-	-	-	-	-	-	-	-	-
DG Fab.Prod.quím., fibras sint.ou artificiais	100,0	-	20,5	27,3	15,9	15,9	9,0		11,4
DH Fab.Art.borracha e mat.plásticas	100,0	2,9	27,3	21,2	15,2	15,2	12,1	6,1	-
DI Fab.outr.prod.min.não metálicos	100,0	2,6	30,8	24,4	11,5	5,1	16,6	6,4	2,6
DJ Ind.Metalúrg.base e prod.metálicos	100,0	2,3	21,3	32,5	16,3	10,0	6,3	6,3	5,0
DK Fab.Máquinas e equipamento, n.e.	100,0	-	22,2	35,6	20,0	2,2	8,9	4,4	6,7
DL Fab.Equipam.eléctrico e óptica	100,0	2,0	22,9	25,0	22,9	12,5	6,3	4,2	4,2
DM Fab.Material de transporte	100,0	-	20,0	22,2	17,8	17,8	11,1	4,4	6,7
DN Ind.Transformadoras, n.e.	100,0	-	45,5	27,3	9,1	4,5	4,5	-	9,1
E PROD.DISTR.ELECTRICID., GÁS E ÁGUA	100,0	-	66,7	25,0	-	-	-	-	8,3
F CONSTRUÇÃO CIVIL E OBR. PÚBLICAS	100,0	4,4	24,5	26,0	15,7	11,3	8,1	6,9	3,1
G COM.GROSSO E RETALHO, REP.VEÍC.AUTO. MOTO.E BENS DE USO DOMÉSTICO	100,0	3,9	19,5	16,7	20,7	10,0	10,0	10,0	9,2
G50 Com.,manut.e rep.auto.e moto.,Com.ret.combust.	100,0	3,9	19,6	19,6	19,6	7,8	11,8	7,9	9,8
G51 Com.Grosso a ag.comerc., excl.veíc.auto.e moto.	100,0	2,3	18,3	18,3	23,0	11,1	8,7	11,2	7,1
G52 Com.Retalho,rep.bens pess.e domésticos	100,0	6,6	21,6	12,2	17,6	9,5	10,8	9,5	12,2
H ALOJAMENTO E RESTAURAÇÃO	100,0	4,8	23,0	15,7	19,3	10,8	9,6	6,0	10,8
I TRANSPORTES, ARM. E COMUNICAÇÕES	100,0	0,8	23,3	24,1	14,7	12,1	10,4	5,1	9,5
J ACTIVIDADES FINANCEIRAS	100,0	13,1	29,5	21,3	8,2	1,6	14,8	8,2	3,3
K ACTIVIDADES IMOBILIÁRIAS, ALUGUERES E SERVIÇOS PREST. ÀS EMPRESAS	100,0	12,0	20,3	17,1	13,9	10,1	7,0	10,1	9,5
M EDUCAÇÃO	100,0	-	17,9	20,7	17,9	17,9	12,8	5,1	7,7
N SAÚDE E ACÇÃO SOCIAL	100,0	13,6	45,6	9,1	15,2	3,0	6,0	4,5	3,0
O OUTR.ACTIV.SERV.COLECT.SOC.E PESSOAIS	100,0	-	22,5	18,4	14,3	14,3	20,4	4,0	6,1

BALANÇO SOCIAL 2001/ CUSTOS COM PESSOAL

Q.25 - DISTRIBUIÇÃO PERCENTUAL DAS EMPRESAS, POR ESCALÃO DO PESO DOS CUSTOS COM PESSOAL NA FORMAÇÃO DO VAB, SEGUNDO A ACTIVIDADE ECONÓMICA

Escalões do peso de C. Pessoal no VAB		TOTAL	< 20%	20% a	40% a	60% a	80% a	100% e mais
Actividades/ CAE-Rev.2			< 40%	< 60%	< 80%	< 100%		(%)
TOTAL		100,0	4,9	11,0	23,0	28,7	21,1	11,3
A	AGRICULT., PROD.ANIM.,C. E SILVICULTURA	100,0	-	36,4	27,3	27,3	9,1	-
B	PESCA	100,0	-	-	25,0	25,0	50,0	-
C	INDÚSTRIAS EXTRACTIVAS	100,0	-	17,6	23,5	52,9	-	5,9
D	INDÚSTRIAS TRANSFORMADORAS	100,0	3,2	10,7	26,1	31,2	17,3	11,6
DA	Ind.Alim., Bebidas e Tabaco	100,0	6,8	21,2	28,8	18,6	10,2	14,4
DB	Indústria Têxtil	100,0	2,5	6,4	16,6	37,1	23,7	13,8
DC	Ind.Couro e prod.do couro	100,0	1,5	-	20,0	50,8	18,5	9,2
DD	Ind.Madeira, Cortiça e suas obras	100,0	2,9	11,4	31,4	31,4	11,4	11,4
DE	Ind.Papel e Cartão, Edição e s.artigos	100,0	4,8	12,9	38,7	25,8	4,8	12,9
DF	Fab.Coque, Prod.petro.ref.e comb.nuclear							
DG	Fab.Prod.quím., fibras sint.ou artificiais	100,0	2,1	12,8	55,3	12,8	10,6	6,4
DH	Fab.Art.borracha e mat.plásticas	100,0	2,7	21,6	29,7	29,7	13,5	2,7
DI	Fab.outr.prod.min.não metálicos	100,0	2,3	14,8	31,8	25,0	18,2	8,0
DJ	Ind.Metalúrg.base e prod.metálicos	100,0	2,2	6,6	31,9	26,4	19,8	13,2
DK	Fab.Máquinas e equipamento, n.e.	100,0	-	15,1	9,4	52,8	15,1	7,5
DL	Fab.Equipam.eléctrico e óptica	100,0	5,8	11,5	19,2	26,9	25,0	11,5
DM	Fab.Material de transporte	100,0	3,8	9,6	25,0	28,8	17,3	15,4
DN	Ind.Transformadoras, n.e.	100,0	3,6	3,6	46,4	28,6	10,7	7,1
E	PROD.DISTR.ELECTRICID., GÁS E ÁGUA	100,0	28,6	14,3	28,6	7,1	14,3	7,1
F	CONSTRUÇÃO CIVIL E OBR. PÚBLICAS	100,0	2,8	6,8	26,7	39,8	17,6	6,3
G	COM.GROSSO E RETALHO, REP.VEÍC.AUTO. MOTO.E BENS DE USO DOMÉSTICO	100,0	9,1	14,4	26,0	26,3	12,6	11,6
G50	Com.,manut.e rep.auto.e moto.,Com.ret.combust.	100,0	12,1	10,3	15,5	31,0	24,1	6,9
G51	Com.Grosso a ag.comerc., excl.veíc.auto.e moto.	100,0	9,7	18,6	29,7	23,4	9,7	9,0
G52	Com.Retalho,rep.bens pess.e domésticos	100,0	6,1	9,8	26,8	28,0	9,8	19,5
H	ALOJAMENTO E RESTAURAÇÃO	100,0	4,3	13,0	32,6	25,0	18,5	6,5
I	TRANSPORTES, ARM. E COMUNICAÇÕES	100,0	7,3	8,1	17,1	31,7	21,1	14,6
J	ACTIVIDADES FINANCEIRAS	100,0	25,4	17,5	19,0	19,0	12,7	6,3
K	ACTIVIDADES IMOBILIÁRIAS, ALUGUERES E SERVIÇOS PREST. ÀS EMPRESAS	100,0	3,2	9,6	9,0	18,1	46,3	13,8
M	EDUCAÇÃO	100,0	-	4,3	2,1	17,0	59,6	17,0
N	SAÚDE E ACÇÃO SOCIAL	100,0	1,3	6,3	10,1	24,1	45,6	12,7
O	OUTR.ACTIV.SERV.COLECT.SOC.E PESSOAIS	100,0	3,8	17,3	23,1	23,1	15,4	17,3

BALANÇO SOCIAL 2001/ HIGIENE E SEGURANÇA

**Q.26 - CARACTERIZAÇÃO GLOBAL DOS ACIDENTES DE TRABALHO E IN ITINERE,
SEGUNDO A ACTIVIDADE ECONÓMICA**

Actividades/ CAE-Rev.2	TOTAL DE ACIDENTES a)	ACIDENTES DE TRABALHO			
		TOTAL	Acid. sem baixa	Acid. com baixa	Acid. mortais
TOTAL	58 351	55 120	19 986	35 091	43
A AGRICULT., PROD.ANIM.,C. E SILVICULTURA	117	116	12	104	-
B PESCA	196	196	72	123	1
C INDÚSTRIAS EXTRACTIVAS	514	510	204	303	3
D INDÚSTRIAS TRANSFORMADORAS	29 477	28 151	12 538	15 606	7
DA Ind.Alim., Bebidas e Tabaco	3 219	3 151	1 108	2 041	2
DB Indústria Têxtil	4 158	3 895	1 639	2 256	-
DC Ind.Couro e prod.do couro	1 304	1 194	420	774	-
DD Ind.Madeira, Cortiça e suas obras	1 169	1 098	482	616	-
DE Ind.Papel e Cartão, Edição e s.artigos	1 176	1 108	334	773	1
DF Fab.Coque, Prod.petro.ref.e comb.nuclear	-	-	-	-	-
DG Fab.Prod.quím., fibras sint.ou artificiais	770	718	330	388	-
DH Fab.Art.borracha e mat.plásticas	1 104	1 076	341	735	-
DI Fab.outr.prod.min.não metálicos	2 795	2 652	1 213	1 438	1
DJ Ind.Metalúrg.base e prod.metálicos	3 778	3 686	1 729	1 956	1
DK Fab.Máquinas e equipamento, n.e.	2 335	2 265	1 028	1 236	1
DL Fab.Equipam.eléctrico e óptica	1 198	1 112	354	758	-
DM Fab.Material de transporte	4 651	4 409	2 208	2 200	1
DN Ind.Transformadoras, n.e.	1 820	1 787	1 352	435	-
E PROD.DISTR.ELECTRICID., GÁS E ÁGUA	496	451	121	327	3
F CONSTRUÇÃO CIVIL E OBR. PÚBLICAS	6 653	6 486	2 559	3 911	16
G COM.GROSSO E RETALHO, REP.VEÍC.AUTO. MOTO.E BENS DE USO DOMÉSTICO	7 160	6 807	1 281	5 525	1
G50 Com.,manut.e rep.auto.e moto.,Com.ret.combust.	835	806	221	585	-
G51 Com.Grosso a ag.comerc., excl.veíc.auto.e moto.	2 330	2 191	458	1 733	-
G52 Com.Retalho,rep.bens pess.e domésticos	3 995	3 810	602	3 207	1
H ALOJAMENTO E RESTAURAÇÃO	2 370	2 284	619	1 665	-
I TRANSPORTES, ARM. E COMUNICAÇÕES	6 185	5 469	1 377	4 084	8
J ACTIVIDADES FINANCEIRAS	817	540	274	266	-
K ACTIVIDADES IMOBILIÁRIAS, ALUGUERES E SERVIÇOS PREST. ÀS EMPRESAS	2 669	2 497	559	1 935	3
M EDUCAÇÃO	111	105	25	80	-
N SAÚDE E ACÇÃO SOCIAL	771	737	214	523	-
O OUTR.ACTIV.SERV.COLECT.SOC.E PESSOAIS	815	771	131	639	1

a) Acidentes de trabalho e in itinere

(continua)

BALANÇO SOCIAL 2001/ HIGIENE E SEGURANÇA

(continuação)

**Q.26 - CARACTERIZAÇÃO GLOBAL DOS ACIDENTES DE TRABALHO E IN ITINERE ,
SEGUNDO A ACTIVIDADE ECONÓMICA**

Actividades/ CAE-Rev.2	TOTAL DE ACIDENTES a)	ACIDENTES ITINERE			
		TOTAL	Acid. sem baixa	Acid. com baixa	Acid. mortais
TOTAL	58 351	3 231	899	2 300	32
A AGRICULT., PROD.ANIM.,C. E SILVICULTURA	117	1	1	-	-
B PESCA	196	-	-	-	-
C INDÚSTRIAS EXTRACTIVAS	514	4	2	2	-
D INDÚSTRIAS TRANSFORMADORAS	29 477	1 326	308	1 001	17
DA Ind.Alim., Bebidas e Tabaco	3 219	68	13	54	1
DB Indústria Têxtil	4 158	263	59	200	4
DC Ind.Couro e prod.do couro	1 304	110	3	107	-
DD Ind.Madeira, Cortiça e suas obras	1 169	71	52	19	-
DE Ind.Papel e Cartão, Edição e s.artigos	1 176	68	17	51	-
DF Fab.Coque, Prod.petro.ref.e comb.nuclear	-	-	-	-	-
DG Fab.Prod.quím., fibras sint.ou artificiais	770	52	9	43	-
DH Fab.Art.borracha e mat.plásticas	1 104	28	7	20	1
DI Fab.outr.prod.min.não metálicos	2 795	143	30	108	5
DJ Ind.Metalúrg.base e prod.metálicos	3 778	92	16	73	3
DK Fab.Máquinas e equipamento, n.e.	2 335	70	15	55	-
DL Fab.Equipam.eléctrico e óptica	1 198	86	5	80	1
DM Fab.Material de transporte	4 651	242	80	160	2
DN Ind.Transformadoras, n.e.	1 820	33	2	31	-
E PROD.DISTR.ELECTRICID., GÁS E ÁGUA	496	45	4	40	1
F CONSTRUÇÃO CIVIL E OBR. PÚBLICAS	6 653	167	58	105	4
G COM.GROSSO E RETALHO, REP.VEÍC.AUTO. MOTO.E BENS DE USO DOMÉSTICO	7 160	353	91	261	1
G50 Com.,manut.e rep.auto.e moto.,Com.ret.combust.	835	29	5	24	-
G51 Com.Grosso a ag.comerc., excl.veíc.auto.e moto.	2 330	139	19	119	1
G52 Com.Retalho.rep.bens pess.e domésticos	3 995	185	67	118	-
H ALOJAMENTO E RESTAURAÇÃO	2 370	86	20	65	1
I TRANSPORTES, ARM. E COMUNICAÇÕES	6 185	716	274	438	4
J ACTIVIDADES FINANCEIRAS	817	277	96	181	-
K ACTIVIDADES IMOBILIÁRIAS, ALUGUERES E SERVIÇOS PREST. ÀS EMPRESAS	2 669	172	29	141	2
M EDUCAÇÃO	111	6	-	6	-
N SAÚDE E ACÇÃO SOCIAL	771	34	9	23	2
O OUTR.ACTIV.SERV.COLECT.SOC.E PESSOAIS	815	44	7	37	-

a) Acidentes de trabalho e in itinere

BALANÇO SOCIAL 2001/ HIGIENE E SEGURANÇA

**Q.27 - DISTRIBUIÇÃO DOS ACIDENTES COM BAIXA E DOS DIAS DE TRABALHO PERDIDOS,
SEGUNDO A ACTIVIDADE ECONÓMICA**

Actividades/ CAE-Rev.2	TOTAL		DE TRABALHO		IN ITINERE	
	Nº acid. com baixa	Nº dias trab. perd.	Nº acid. com baixa	Nº dias trab. perd.	Nº acid. com baixa	Nº dias trab. perd.
TOTAL	37 391	938 514	35 091	857 172	2 300	81 342
A AGRICULT., PROD.ANIM.,C. E SILVICULTURA	104	2 539	104	2 539	-	-
B PESCA	123	2 743	123	2 743	-	-
C INDÚSTRIAS EXTRACTIVAS	305	11 127	303	10 997	2	130
D INDÚSTRIAS TRANSFORMADORAS	16 607	387 403	15 606	353 018	1 001	34 385
DA Ind.Alim., Bebidas e Tabaco	2 095	47 750	2 041	46 116	54	1 634
DB Indústria Têxtil	2 456	60 591	2 256	53 101	200	7 490
DC Ind.Couro e prod.do couro	881	20 849	774	18 115	107	2 734
DD Ind.Madeira, Cortiça e suas obras	635	16 676	616	15 949	19	727
DE Ind.Papel e Cartão, Edição e s.artigos	824	21 233	773	19 461	51	1 772
DF Fab.Coque, Prod.petro.ref.e comb.nuclear	-	-	-	-	-	-
DG Fab.Prod.quím., fibras sint.ou artificiais	431	14 007	388	12 250	43	1 757
DH Fab.Art.borracha e mat.plásticas	755	14 749	735	14 339	20	410
DI Fab.outr.prod.min.não metálicos	1 546	49 292	1 438	44 818	108	4 474
DJ Ind.Metalúrg.base e prod.metálicos	2 029	41 154	1 956	37 522	73	3 632
DK Fab.Máquinas e equipamento, n.e.	1 291	20 768	1 236	19 498	55	1 270
DL Fab.Equipam.eléctrico e óptica	838	17 969	758	15 488	80	2 481
DM Fab.Material de transporte	2 360	52 122	2 200	47 062	160	5 060
DN Ind.Transformadoras, n.e.	466	10 243	435	9 299	31	944
E PROD.DISTR.ELECTRICID., GÁS E ÁGUA	367	20 501	327	18 481	40	2 020
F CONSTRUÇÃO CIVIL E OBR. PÚBLICAS	4 016	99 481	3 911	95 621	105	3 860
G COM.GROSSO E RETALHO, REP.VEÍC.AUTO. MOTO.E BENS DE USO DOMÉSTICO	5 786	128 493	5 525	119 597	261	8 896
G50 Com.,manut.e rep.auto.e moto.,Com.ret.combust.	609	13 973	585	12 684	24	1 289
G51 Com.Grosso a ag.comerc., excl.veíc.auto.e moto.	1 852	43 117	1 733	39 416	119	3 701
G52 Com.Retalho,rep.bens pess.e domésticos	3 325	71 403	3 207	67 497	118	3 906
H ALOJAMENTO E RESTAURAÇÃO	1 730	49 716	1 665	48 002	65	1 714
I TRANSPORTES, ARM. E COMUNICAÇÕES	4 522	129 029	4 084	112 824	438	16 205
J ACTIVIDADES FINANCEIRAS	447	14 873	266	8 143	181	6 730
K ACTIVIDADES IMOBILIÁRIAS, ALUGUERES E SERVIÇOS PREST. ÀS EMPRESAS	2 076	51 888	1 935	47 222	141	4 666
M EDUCAÇÃO	86	1 839	80	1 627	6	212
N SAÚDE E ACÇÃO SOCIAL	546	17 746	523	16 806	23	940
O OUTR.ACTIV.SERV.COLECT.SOC.E PESSOAIS	676	21 136	639	19 552	37	1 584

BALANÇO SOCIAL 2001/ HIGIENE E SEGURANÇA

Q.28 - DISTRIBUIÇÃO PERCENTUAL DAS EMPRESAS, POR ESCALÃO DO NÚMERO DE ACIDENTES DE TRABALHO E *IN ITINERE* OCORRIDOS, SEGUNDO A ACTIVIDADE ECONÓMICA

(%)

Actividades/ CAE-Rev.2	TOTAL	Até 10 acidentes	11 a 39 acidentes	40 a 69 acidentes	70 a 99 acidentes	100 e mais acidentes
TOTAL	100,0	39,4	42,4	9,9	3,4	4,9
A AGRICULT., PROD.ANIM.,C. E SILVICULTURA	100,0	40,0	60,0	-	-	-
B PESCA	100,0	-	25,0	75,0	-	-
C INDÚSTRIAS EXTRACTIVAS	100,0	5,9	82,3	-	5,9	5,9
D INDÚSTRIAS TRANSFORMADORAS	100,0	32,8	47,3	11,5	3,3	5,1
DA Ind.Alim., Bebidas e Tabaco	100,0	27,7	53,6	11,5	3,6	3,6
DB Indústria Têxtil	100,0	54,1	37,2	5,4	0,8	2,5
DC Ind.Couro e prod.do couro	100,0	56,7	30,0	6,7	3,3	3,3
DD Ind.Madeira, Cortiça e suas obras	100,0	20,0	48,6	20,0	8,6	2,8
DE Ind.Papel e Cartão, Edição e s.artigos	100,0	44,0	38,0	10,0	4,0	4,0
DF Fab.Coque, Prod.petro.ref.e comb.nuclear	-	-	-	-	-	-
DG Fab.Prod.quím., fibras sint.ou artificiais	100,0	46,7	44,4	6,7	-	2,2
DH Fab.Art.borracha e mat.plásticas	100,0	8,6	68,6	14,3	5,7	2,8
DI Fab.outr.prod.min.não metálicos	100,0	20,5	54,2	15,7	6,0	3,6
DJ Ind.Metalúrg.base e prod.metálicos	100,0	13,5	56,2	15,7	4,5	10,1
DK Fab.Máquinas e equipamento, n.e.	100,0	7,8	56,9	25,5	2,0	7,8
DL Fab.Equipam.eléctrico e óptica	100,0	31,4	51,0	11,8	-	5,8
DM Fab.Material de transporte	100,0	5,8	52,0	11,5	11,5	19,2
DN Ind.Transformadoras, n.e.	100,0	16,0	60,0	20,0	-	4,0
E PROD.DISTR.ELECTRICID., GÁS E ÁGUA	100,0	28,6	42,9	14,3	7,1	7,1
F CONSTRUÇÃO CIVIL E OBR. PÚBLICAS	100,0	19,6	55,4	13,7	6,0	5,3
G COM.GROSSO E RETALHO, REP.VEÍC.AUTO. MOTO.E BENS DE USO DOMÉSTICO	100,0	55,6	30,9	6,8	2,5	4,2
G50 Com.,manut.e rep.auto.e moto.,Com.ret.combust.	100,0	44,0	48,0	6,0	2,0	-
G51 Com.Grosso a ag.comerc., excl.veíc.auto.e moto.	100,0	59,5	29,8	5,0	2,4	3,3
G52 Com.Retalho,rep.bens pess.e domésticos	100,0	56,9	20,0	10,8	3,1	9,2
H ALOJAMENTO E RESTAURAÇÃO	100,0	38,8	47,1	7,1	4,7	2,3
I TRANSPORTES, ARM. E COMUNICAÇÕES	100,0	42,6	37,6	7,9	2,0	9,9
J ACTIVIDADES FINANCEIRAS	100,0	67,6	17,4	6,4	4,3	4,3
K ACTIVIDADES IMOBILIÁRIAS, ALUGUERES E SERVIÇOS PREST. ÀS EMPRESAS	100,0	58,7	24,8	5,5	4,6	6,4
M EDUCAÇÃO	100,0	91,3	8,7	-	-	-
N SAÚDE E ACÇÃO SOCIAL	100,0	65,5	25,9	6,9	1,7	-
O OUTR.ACTIV.SERV.COLECT.SOC.E PESSOAIS	100,0	41,5	43,9	12,2	-	2,4

BALANÇO SOCIAL 2002/ HIGIENE E SEGURANÇA

**Q.29 - NÚMERO E TAXA DE INCIDÊNCIA * DOS ACIDENTES DE TRABALHO E
IN ITINERE, SEGUNDO A ACTIVIDADE ECONÓMICA**

Actividades/ CAE-Rev.2	ACIDENTES DE TRABALHO		ACIDENTES IN ITINERE	
	Nº de aci- dentes	Taxa de incidência	Nº de aci- dentes	Taxa de incidência
TOTAL	48 849	58,4	2 851	3,4
A AGRICULT., PROD.ANIM.,C. E SILVICULTURA	151	57,9	4	1,5
B PESCA	216	140,5	-	-
C INDÚSTRIAS EXTRACTIVAS	317	112,4	1	0,4
D INDÚSTRIAS TRANSFORMADORAS	23 897	84,3	1 161	4,1
DA Ind.Alim., Bebidas e Tabaco	3 464	106,7	117	3,6
DB Indústria Têxtil	3 395	50,5	228	3,4
DC Ind.Couro e prod.do couro	792	51,4	66	4,3
DD Ind.Madeira, Cortiça e suas obras	1 160	130,7	34	3,8
DE Ind.Papel e Cartão, Edição e s.artigos	882	60,4	44	3,0
DF Fab.Coque, Prod.petro.ref.e comb.nuclear	33	14,2	7	3,0
DG Fab.Prod.quím., fibras sint.ou artificiais	694	50,9	38	2,8
DH Fab.Art.borracha e mat.plásticas	1 019	124,1	46	5,6
DI Fab.outr.prod.min.não metálicos	2 639	117,3	103	4,6
DJ Ind.Metalúrg.base e prod.metálicos	3 100	170,8	103	5,7
DK Fab.Máquinas e equipamento, n.e.	1 279	114,2	39	3,5
DL Fab.Equipam.eléctrico e óptica	1 132	43,6	139	5,4
DM Fab.Material de transporte	3 827	100,4	178	4,7
DN Ind.Transformadoras, n.e.	481	110,4	19	4,4
E PROD.DISTR.ELECTRICID., GÁS E ÁGUA	389	29,1	39	2,9
F CONSTRUÇÃO CIVIL E OBR. PÚBLICAS	5 166	91,9	197	3,5
G COM.GROSSO E RETALHO, REP.VEÍC.AUTO. MOTO.E BENS DE USO DOMÉSTICO	6 782	60,5	316	2,8
G50 Com.,manut.e rep.auto.e moto.,Com.ret.combust.	839	63,7	19	1,4
G51 Com.Grosso a ag.comerc., excl.veíc.auto.e moto.	1 961	54,9	86	2,4
G52 Com.Retalho,rep.bens pess.e domésticos	3 982	63,0	211	3,3
H ALOJAMENTO E RESTAURAÇÃO	1 794	55,2	80	2,5
I TRANSPORTES, ARM. E COMUNICAÇÕES	5 198	57,9	509	5,7
J ACTIVIDADES FINANCEIRAS	478	7,9	259	4,3
K ACTIVIDADES IMOBILIÁRIAS, ALUGUERES E SERVIÇOS PREST. ÀS EMPRESAS	2 389	17,9	169	1,3
M EDUCAÇÃO	105	12,2	5	0,6
N SAÚDE E ACÇÃO SOCIAL	770	38,0	49	2,4
O OUTR.ACTIV.SERV.COLECT.SOC.E PESSOAIS	1 197	56,6	62	2,9

* Por cada mil trabalhadores

BALANÇO SOCIAL 2001/ HIGIENE E SEGURANÇA

**Q.30 - PESO DOS CUSTOS COM HIGIENE, SEGURANÇA E MEDICINA NO
TRABALHO, NO TOTAL DE CUSTOS COM PESSOAL, POR DIMEN-
SÃO DA EMPRESA, SEGUNDO A ACTIVIDADE ECONÓMICA**

		(%)			
		TOTAL	100 A 249 PESSOAS	250 A 499 PESSOAS	500 E MAIS PESSOAS
Actividades/ CAE-Rev.2					
	TOTAL	1,0	0,8	0,9	1,1
A	AGRICULT., PROD.ANIM.,C. E SILVICULTURA	0,4	0,4	0,2	-
B	PESCA	0,6	-	0,1	0,8
C	INDÚSTRIAS EXTRACTIVAS	2,1	0,6	0,3	4,0
D	INDÚSTRIAS TRANSFORMADORAS	1,2	0,9	1,1	1,6
DA	Ind.Alim., Bebidas e Tabaco	1,0	0,9	0,7	1,2
DB	Indústria Têxtil	0,6	0,6	0,5	0,7
DC	Ind.Couro e prod.do couro	0,5	0,5	0,3	0,5
DD	Ind.Madeira, Cortiça e suas obras	1,2	1,5	1,3	0,7
DE	Ind.Papel e Cartão, Edição e s.artigos	0,7	0,4	0,9	0,8
DF	Fab.Coque, Prod.petro.ref.e comb.nuclear	-	-	-	-
DG	Fab.Prod.quím., fibras sint.ou artificiais	1,9	1,1	1,0	4,2
DH	Fab.Art.borracha e mat.plásticas	1,8	1,5	0,6	3,8
DI	Fab.outr.prod.min.não metálicos	1,3	0,9	1,9	1,0
DJ	Ind.Metalúrg.base e prod.metálicos	1,2	1,0	1,2	1,5
DK	Fab.Máquinas e equipamento, n.e.	1,1	0,7	1,1	1,7
DL	Fab.Equipam.eléctrico e óptica	1,3	1,5	1,5	1,1
DM	Fab.Material de transporte	2,2	1,4	1,1	2,5
DN	Ind.Transformadoras, n.e.	1,1	0,7	1,8	-
E	PROD.DISTR.ELECTRICID., GÁS E ÁGUA	0,9	1,3	0,0	0,9
F	CONSTRUÇÃO CIVIL E OBR. PÚBLICAS	1,5	0,9	1,2	1,9
G	COM.GROSSO E RETALHO, REP.VEÍC.AUTO. MOTO.E BENS DE USO DOMÉSTICO	0,6	0,5	1,1	0,4
G50	Com.,manut.e rep.auto.e moto.,Com.ret.combust.	0,7	0,4	1,2	0,5
G51	Com.Grosso a ag.comerc., excl.veíc.auto.e moto.	0,6	0,5	1,1	0,4
G52	Com.Retalho,rep.bens pess.e domésticos	0,4	0,4	1,2	0,3
H	ALOJAMENTO E RESTAURAÇÃO	0,4	0,5	0,4	0,4
I	TRANSPORTES, ARM. E COMUNICAÇÕES	1,2	0,4	0,6	1,3
J	ACTIVIDADES FINANCEIRAS	0,5	0,4	0,5	0,5
K	ACTIVIDADES IMOBILIÁRIAS, ALUGUERES E SERVIÇOS PREST. ÀS EMPRESAS	0,8	1,1	0,3	0,7
M	EDUCAÇÃO	0,3	0,4	0,2	0,2
N	SAÚDE E ACCÃO SOCIAL	0,5	0,4	0,7	0,3
O	OUTR.ACTIV.SERV.COLECT.SOC.E PESSOAIS	0,6	0,5	0,5	0,7

BALANÇO SOCIAL 2001/ FORMAÇÃO PROFISSIONAL

**Q.31A - NÚMERO DE PARTICIPANTES, DURAÇÃO MÉDIA E CUSTO MÉDIO,
POR PARTICIPANTE, DAS ACÇÕES DE FORMAÇÃO PROFISSIONAL,
SEGUNDO A ACTIVIDADE ECONÓMICA**

Actividades/ CAE-Rev.2	NÚMERO DE PAR- TICIPANTES	DURAÇÃO MÉDIA (horas)	CUSTO MÉDIO (euros)
TOTAL	625 477	18,2	303,7
A AGRICULT., PROD.ANIM.,C. E SILVICULTURA	68	56,3	1 300,1
B PESCA	90	42,9	167,5
C INDÚSTRIAS EXTRACTIVAS	1 866	13,9	321,2
D INDÚSTRIAS TRANSFORMADORAS	167 378	20,1	305,7
DA Ind.Alim., Bebidas e Tabaco	13 363	16,4	625,4
DB Indústria Têxtil	10 329	25,5	236,4
DC Ind.Couro e prod.do couro	1 408	92,8	490,3
DD Ind.Madeira, Cortiça e suas obras	5 875	7,4	57,8
DE Ind.Papel e Cartão, Edição e s.artigos	14 507	14,3	220,1
DF Fab.Coque, Prod.petro.ref.e comb.nuclear	-	-	-
DG Fab.Prod.quím., fibras sint.ou artificiais	19 904	15,2	183,8
DH Fab.Art.borracha e mat.plásticas	4 905	13,3	88,0
DI Fab.outr.prod.min.não metálicos	9 162	15,2	316,9
DJ Ind.Metalúrg.base e prod.metálicos	10 931	16,5	182,6
DK Fab.Máquinas e equipamento, n.e.	8 696	17,3	311,2
DL Fab.Equipam.eléctrico e óptica	20 453	30	616,8
DM Fab.Material de transporte	45 631	22,6	250,0
DN Ind.Transformadoras, n.e.	2 214	10,6	192,8
E PROD.DISTR.ELECTRICID., GÁS E ÁGUA	18 154	23,8	663,5
F CONSTRUÇÃO CIVIL E OBR. PÚBLICAS	21 013	19,8	455,0
G COM.GROSSO E RETALHO, REP.VEÍC.AUTO. MOTO.E BENS DE USO DOMÉSTICO	125 156	12	197,1
G50 Com.,manut.e rep.auto.e moto.,Com.ret.combust.	13 042	10,2	391,4
G51 Com.Grosso a ag.comerc., excl.veíc.auto.e moto.	32 888	15,5	385,3
G52 Com.Retalho,rep.bens pess.e domésticos	79 226	10,8	86,9
H ALOJAMENTO E RESTAURAÇÃO	18 283	16,6	160,9
I TRANSPORTES, ARM. E COMUNICAÇÕES	104 041	17	395,0
J ACTIVIDADES FINANCEIRAS	115 711	20,9	224,6
K ACTIVIDADES IMOBILIÁRIAS, ALUGUERES E SERVIÇOS PREST. ÀS EMPRESAS	37 573	21,1	470,8
M EDUCAÇÃO	3 872	12,2	100,9
N SAÚDE E ACÇÃO SOCIAL	8 817	20	300,4
O OUTR.ACTIV.SERV.COLECT.SOC.E PESSOAIS	3 455	29,9	307,2

BALANÇO SOCIAL 2001/ FORMAÇÃO PROFISSIONAL

Q.31B - NÚMERO DE PARTICIPANTES, DURAÇÃO MÉDIA E CUSTO MÉDIO, POR PARTICIPANTE, DAS ACÇÕES DE FORMAÇÃO PROFISSIONAL, SEGUNDO O LOCAL ONDE SE REALIZARAM AS ACÇÕES

Local de realização	NÚMERO DE PARTICIPANTES	DURAÇÃO MÉDIA (horas)	CUSTO MÉDIO (euros)
TOTAL	625 477	18,2	303,7
Acções Internas	501 925	16,0	209,4
Acções Externas	123 552	26,8	686,2

Q.31C - NÚMERO DE PARTICIPANTES E DURAÇÃO MÉDIA, POR PARTICIPANTE, DAS ACÇÕES DE FORMAÇÃO PROFISSIONAL, SEGUNDO O NÍVEL DE QUALIFICAÇÃO

Nível de qualificação	NÚMERO DE PARTICIPANTES	DURAÇÃO MÉDIA (horas)
TOTAL	625 477	18,2
Dirigentes	4 319	18,1
Quadros Superiores	55 753	18,3
Quadros Médios	67 010	18,9
Quadros Intermédios	41 079	17,3
Prof. Qual. e altamente Qualificados	331 359	16,7
Prof. Semi-qualificados	90 719	21,7
Prof. Não Qualificados	23 694	10,6
Prat. e Aprendizizes	11 544	44,8

Q.31D - CUSTO MÉDIO, POR PARTICIPANTE, DAS ACÇÕES DE FORMAÇÃO PROFISSIONAL, SEGUNDO A DIMENSÃO DA EMPRESA

	TOTAL	100 A 249 PESSOAS	250 A 499 PESSOAS	500 E MAIS PESSOAS
TOTAL	303,7	344,4	265,7	304,2
Acções Internas	209,4	185,0	163,8	222,4
Acções Externas	686,2	677,4	596,1	717,8

BALANÇO SOCIAL 2001/ FORMAÇÃO PROFISSIONAL

Q.32 - PARTICIPAÇÃO INTERNA E EXTERNA NO TOTAL DOS CUSTOS COM A FORMAÇÃO PROFISSIONAL, SEGUNDO A ACTIVIDADE ECONÓMICA

(milhares de euros)

Actividades/ CAE-Rev.2	TOTAL		PARTICIP. INTERNA		PARTICIP. EXTERNA	
	V.A.	%	V.A.	%	V.A.	%
TOTAL	189 957,1	100,0	116 012,8	61,1	73 944,3	38,9
A AGRICULT., PROD.ANIM.,C. E SILVICULTURA	88,4	100,0	88,4	100,0	-	0,0
B PESCA	15,1	100,0	15,1	100,0	-	0,0
C INDÚSTRIAS EXTRACTIVAS	599,4	100,0	371,3	61,9	228,1	38,1
D INDÚSTRIAS TRANSFORMADORAS	51 165,3	100,0	26 351,3	51,5	24 814,0	48,5
DA Ind.Alim., Bebidas e Tabaco	8 357,4	100,0	3 640,2	43,6	4 717,1	56,4
DB Indústria Têxtil	2 441,6	100,0	1 479,1	60,6	962,4	39,4
DC Ind.Couro e prod.do couro	690,3	100,0	663,9	96,2	26,4	3,8
DD Ind.Madeira, Cortiça e suas obras	339,6	100,0	272,8	80,3	66,8	19,7
DE Ind.Papel e Cartão, Edição e s.artigos	3 192,9	100,0	2 628,7	82,3	564,2	17,7
DF Fab.Coque, Prod.petro.ref.e comb.nuclear	-	-	-	-	-	-
DG Fab.Prod.quím., fibras sint.ou artificiais	3 657,8	100,0	2 878,4	78,7	779,5	21,3
DH Fab.Art.borracha e mat.plásticas	431,6	100,0	297,4	68,9	134,2	31,1
DI Fab.outr.prod.min.não metálicos	2 903,7	100,0	2 643,9	91,0	259,9	9,0
DJ Ind.Metalúrg.base e prod.metálicos	1 995,9	100,0	1 380,0	69,1	615,9	30,9
DK Fab.Máquinas e equipamento, n.e.	2 706,4	100,0	1 035,9	38,3	1 670,5	61,7
DL Fab.Equipam.eléctrico e óptica	12 615,5	100,0	3 099,6	24,6	9 515,9	75,4
DM Fab.Material de transporte	11 405,6	100,0	5 914,5	51,9	5 491,0	48,1
DN Ind.Transformadoras, n.e.	426,9	100,0	416,8	97,7	10,0	2,3
E PROD.DISTR.ELECTRICID., GÁS E ÁGUA	12 044,6	100,0	4 349,6	36,1	7 695,0	63,9
F CONSTRUÇÃO CIVIL E OBR. PÚBLICAS	9 561,6	100,0	5 256,4	55,0	4 305,2	45,0
G COM.GROSSO E RETALHO, REP.VEÍC.AUTO. MOTO.E BENS DE USO DOMÉSTICO	24 665,2	100,0	17 789,7	72,1	6 875,5	27,9
G50 Com.,manut.e rep.auto.e moto.,Com.ret.combust.	5 104,9	100,0	1 898,6	37,2	3 206,4	62,8
G51 Com.Grosso a ag.comerc., excl.veíc.auto.e moto.	12 671,7	100,0	11 657,4	92,0	1 014,4	8,0
G52 Com.Retalho,rep.bens pess.e domésticos	6 888,6	100,0	4 233,8	61,5	2 654,8	38,5
H ALOJAMENTO E RESTAURAÇÃO	2 941,1	100,0	1 549,5	52,7	1 391,6	47,3
I TRANSPORTES, ARM. E COMUNICAÇÕES	41 097,7	100,0	28 329,0	68,9	12 768,7	31,1
J ACTIVIDADES FINANCEIRAS	25 988,9	100,0	18 808,3	72,4	7 180,6	27,6
K ACTIVIDADES IMOBILIÁRIAS, ALUGUERES E SERVIÇOS PREST. ÀS EMPRESAS	17 689,2	100,0	11 528,5	65,2	6 160,7	34,8
M EDUCAÇÃO	390,7	100,0	197,5	50,5	193,2	49,5
N SAÚDE E ACÇÃO SOCIAL	2 648,6	100,0	437,5	16,5	2 211,1	83,5
O OUTR.ACTIV.SERV.COLECT.SOC.E PESSOAIS	1 061,3	100,0	940,8	88,6	120,5	11,4

BALANÇO SOCIAL 2001/ PROTECÇÃO SOCIAL COMPLEMENTAR

**Q.33 - PESO DOS ENCARGOS COM A PROTECÇÃO SOCIAL COMPLEMENTAR,
NO TOTAL DOS ENCARGOS LEGAIS, CONVENCIONAIS E FACULTATIVOS,
POR DIMENSÃO DA EMPRESA, SEGUNDO A ACTIVIDADE ECONÓMICA**

(%)

Actividades/ CAE-Rev.2	TOTAL	100 A 249 PESSOAS	250 A 499 PESSOAS	500 E MAIS PESSOAS
TOTAL	16,3	3,7	8,0	21,8
A AGRICULT., PROD.ANIM..C. E SILVICULTURA	17,0	19,0	-	-
B PESCA	4,6	-	-	6,4
C INDÚSTRIAS EXTRACTIVAS	1,0	2,0	-	0,0
D INDÚSTRIAS TRANSFORMADORAS	7,7	2,9	4,7	13,0
DA Ind.Alim., Bebidas e Tabaco	11,9	5,4	3,6	22,9
DB Indústria Têxtil	2,0	0,7	2,7	3,0
DC Ind.Couro e prod.do couro	0,5	0,4	-	0,7
DD Ind.Madeira, Cortiça e suas obras	1,3	1,4	0,7	1,6
DE Ind.Papel e Cartão, Edição e s.artigos	18,2	3,6	13,0	26,4
DF Fab.Coque, Prod.petro.ref.e comb.nuclear	-	-	-	-
DG Fab.Prod.quím., fibras sint.ou artificiais	7,6	9,4	8,1	3,9
DH Fab.Art.borracha e mat.plásticas	1,0	0,6	1,4	1,4
DI Fab.outr.prod.min.não metálicos	20,3	2,9	5,4	44,3
DJ Ind.Metalúrg.base e prod.metálicos	1,0	1,5	0,7	0,7
DK Fab.Máquinas e equipamento, n.e.	1,5	2,0	1,1	1,3
DL Fab.Equipam.eléctrico e óptica	1,6	1,0	3,6	0,9
DM Fab.Material de transporte	4,0	0,5	0,8	4,9
DN Ind.Transformadoras, n.e.	1,1	1,8	-	-
E PROD.DISTR.ELECTRICID., GÁS E ÁGUA	40,3	11,1	8,8	42,3
F CONSTRUÇÃO CIVIL E OBR. PÚBLICAS	2,3	0,9	0,7	3,9
G COM.GROSSO E RETALHO, REP.VÉÍC.AUTO. MOTO.E BENS DE USO DOMÉSTICO	4,8	3,8	10,4	3,3
G50 Com.,manut.e rep.auto.e moto.,Com.ret.combust.	8,5	1,6	20,6	6,2
G51 Com.Grosso a ag.comerc., excl.veíc.auto.e moto.	6,6	5,3	8,1	7,2
G52 Com.Retalho,rep.bens pess.e domésticos	0,5	0,8	2,2	0,2
H ALOJAMENTO E RESTAURAÇÃO	0,3	0,5	0,1	0,3
I TRANSPORTES, ARM. E COMUNICAÇÕES	27,9	1,3	8,9	31,1
J ACTIVIDADES FINANCEIRAS	21,9	12,0	30,6	21,5
K ACTIVIDADES IMOBILIÁRIAS, ALUGUERES E SERVIÇOS PREST. ÀS EMPRESAS	6,4	6,3	2,6	7,3
M EDUCAÇÃO	0,7	0,9	0,5	0,4
N SAÚDE E ACÇÃO SOCIAL	4,6	0,2	0,4	13,1
O OUTR.ACTIV.SERV.COLECT.SOC.E PESSOAIS	26,4	5,4	3,7	34,5

BALANÇO SOCIAL 2001/ PROTECÇÃO SOCIAL COMPLEMENTAR

Q.34 - ESTRUTURA DOS ENCARGOS COM A PROTECÇÃO SOCIAL COMPLEMENTAR, SEGUNDO A ACTIVIDADE ECONÓMICA

(milhões de euros)

Actividades/ CAE-Rev.2	ENCARGOS DIRECT.SUPPORT.PELA EMPRESA			
	TOTAL	Compl.subs. doença e doença prof.	Compl.pens. velhice, inval. e sobreviv.	Compl.outras prest. Seg. social
TOTAL	268 300,1	25 277,2	112 947,6	130 075,3
A AGRICULT., PROD.ANIM.,C. E SILVICULTURA	241,5	16,3	225,2	-
B PESCA	328,4	11,1	317,3	-
C INDÚSTRIAS EXTRACTIVAS	31,3	8,0	23,3	-
D INDÚSTRIAS TRANSFORMADORAS	26 391,9	4 356,0	18 125,4	3 910,5
DA Ind.Alim., Bebidas e Tabaco	5 919,4	704,8	2 901,1	2 313,5
DB Indústria Têxtil	1 836,5	78,6	1 328,5	429,5
DC Ind.Couro e prod.do couro	119,4	24,5	94,9	-
DD Ind.Madeira, Cortiça e suas obras	208,1	34,5	77,1	96,5
DE Ind.Papel e Cartão, Edição e s.artigos	2 884,7	952,6	1 656,9	275,2
DF Fab.Coque, Prod.petro.ref.e comb.nuclear				
DG Fab.Prod.quím., fibras sint.ou artificiais	3 107,7	542,7	2 067,2	497,9
DH Fab.Art.borracha e mat.plásticas	216,3	129,2	76,1	10,9
DI Fab.outr.prod.min.não metálicos	7 852,1	340,7	7 244,6	266,8
DJ Ind.Metalúrg.base e prod.metálicos	362,0	242,6	119,5	-
DK Fab.Máquinas e equipamento, n.e.	470,6	164,8	299,8	6,0
DL Fab.Equipam.eléctrico e óptica	885,8	475,1	399,4	11,3
DM Fab.Material de transporte	2 411,1	656,4	1 752,7	2,0
DN Ind.Transformadoras, n.e.	118,0	9,6	107,6	0,9
E PROD.DISTR.ELECTRICID., GÁS E ÁGUA	7 477,0	1 200,6	3 123,8	3 152,7
F CONSTRUÇÃO CIVIL E OBR. PÚBLICAS	1 983,7	291,0	1 483,6	209,1
G COM.GROSSO E RETALHO, REP.VEÍC.AUTO. MOTO.E BENS DE USO DOMÉSTICO	5 234,7	1 835,4	3 052,4	346,8
G50 Com.,manut.e rep.auto.e moto.,Com.ret.combust.	545,1	384,8	124,6	35,7
G51 Com.Grosso a ag.comerc., excl.veíc.auto.e moto.	4 299,4	1 269,4	2 718,8	311,1
G52 Com.Retalho,rep.bens pess.e domésticos	390,2	181,2	209,0	-
H ALOJAMENTO E RESTAURAÇÃO	165,9	91,4	74,6	-
I TRANSPORTES, ARM. E COMUNICAÇÕES	191 762,9	8 259,6	64 387,4	119 115,8
J ACTIVIDADES FINANCEIRAS	16 137,9	6 678,2	6 627,4	2 832,3
K ACTIVIDADES IMOBILIÁRIAS, ALUGUERES E SERVIÇOS PREST. ÀS EMPRESAS	1 993,5	1 266,4	222,1	505,0
M EDUCAÇÃO	144,3	62,6	79,2	2,5
N SAÚDE E ACÇÃO SOCIAL	176,8	96,6	79,6	0,6
O OUTR.ACTIV.SERV.COLECT.SOC.E PESSOAIS	16 230,3	1 104,0	15 126,3	-

(continua)

BALANÇO SOCIAL 2001/ PROTECÇÃO SOCIAL COMPLEMENTAR

(continuação)

Q.34 - ESTRUTURA DOS ENCARGOS COM A PROTECÇÃO SOCIAL COMPLEMENTAR, SEGUNDO A ACTIVIDADE ECONÓMICA

(Milhões de euros)

Actividades/ CAE-Rev.2	ENCARGOS NÃO ADMIN. PELA EMPRESA			
	TOTAL	Compl.subs. doença e doença prof.	Compl.pens. velhice,inval. e sobreviv.	Compl.outras prest. Seg. social
TOTAL	336 325,6	11 570,0	268 998,9	55 756,7
A AGRICULT., PROD.ANIM.,C. E SILVICULTURA	498,6	19,5	-	479,1
B PESCA	-	-	-	-
C INDÚSTRIAS EXTRACTIVAS	94,0	27,4	66,6	-
D INDÚSTRIAS TRANSFORMADORAS	42 174,8	1 109,5	39 723,1	1 342,2
DA Ind.Alim., Bebidas e Tabaco	6 824,5	-	6 648,7	175,8
DB Indústria Têxtil	928,0	13,1	853,0	61,9
DC Ind.Couro e prod.do couro	22,2	22,2	-	-
DD Ind.Madeira, Cortiça e suas obras	45,6	15,2	30,4	-
DE Ind.Papel e Cartão, Edição e s.artigos	19 424,4	995,5	18 000,8	428,1
DF Fab.Coque, Prod.petro.ref.e comb.nuclear	-	-	-	-
DG Fab.Prod.quím., fibras sint.ou artificiais	2 020,2	17,8	1 737,0	265,4
DH Fab.Art.borracha e mat.plásticas	26,5	-	26,5	-
DI Fab.outr.prod.min.não metálicos	10 203,0	-	9 879,5	323,6
DJ Ind.Metalúrg.base e prod.metálicos	243,5	0,5	176,4	66,5
DK Fab.Máquinas e equipamento, n.e.	145,9	29,9	116,0	-
DL Fab.Equipam.eléctrico e óptica	455,8	15,3	440,5	-
DM Fab.Material de transporte	1 835,4	-	1 814,4	21,0
DN Ind.Transformadoras, n.e.	-	-	-	-
E PROD.DISTR.ELECTRICID., GÁS E ÁGUA	69 287,9	144,6	69 143,2	-
F CONSTRUÇÃO CIVIL E OBR. PÚBLICAS	2 168,7	-	2 150,1	18,6
G COM.GROSSO E RETALHO, REP.VEÍC.AUTO. MOTO.E BENS DE USO DOMÉSTICO	12 010,2	257,4	11 041,1	711,7
G50 Com.,manut.e rep.auto.e moto.,Com.ret.combust.	4 134,8	64,7	3 515,2	554,9
G51 Com.Grosso a ag.comerc., excl.veíc.auto.e moto.	7 699,0	192,7	7 349,5	156,8
G52 Com.Retalho,rep.bens pess.e domésticos	176,4	-	176,4	-
H ALOJAMENTO E RESTAURAÇÃO	46,2	-	46,2	-
I TRANSPORTES, ARM. E COMUNICAÇÕES	28 879,9	5,8	28 675,0	199,0
J ACTIVIDADES FINANCEIRAS	146 598,5	142,6	94 517,8	51 938,2
K ACTIVIDADES IMOBILIÁRIAS, ALUGUERES E SERVIÇOS PREST. ÀS EMPRESAS	15 512,2	9 863,0	4 581,1	1 068,1
M EDUCAÇÃO	53,9	-	53,9	-
N SAÚDE E ACÇÃO SOCIAL	1 448,3	-	1 448,3	-
O OUTR.ACTIV.SERV.COLECT.SOC.E PESSOAIS	17 552,5	-	17 552,5	-

**Quadros de
apuramentos
2002**

BALANÇO SOCIAL 2002/ EMPRESAS

Q.1 - NÚMERO DE EMPRESAS E PESSOAS AO SERVIÇO, EM 31 DE DEZEMBRO, POR DIMENSÃO DA EMPRESA, SEGUNDO A ACTIVIDADE ECONÓMICA

Actividades/ CAE-Rev.2	TOTAL		100 A 249 PESSOAS		250 A 499 PESSOAS		500 E MAIS PESSOAS	
	Empresas	Pessoas	Empresas	Pessoas	Empresas	Pessoas	Empresas	Pessoas
TOTAL	2 162	838 415	1 422	219 137	457	154 828	283	464 450
A AGRICULT., PROD.ANIM.,C. E SILVICULTURA	14	2 589	12	1 745	1	259	1	585
B PESCA	5	1 453	3	386	1	280	1	787
C INDÚSTRIAS EXTRACTIVAS	13	2 775	11	1 690	1	264	1	821
D INDÚSTRIAS TRANSFORMADORAS	977	277 469	665	103 229	209	69 955	103	104 285
DA Ind.Alim., Bebidas e Tabaco	127	32 318	85	13 076	32	10 806	10	8 436
DB Indústria Têxtil	265	66 408	190	30 674	53	17 931	22	17 803
DC Ind.Couro e prod.do couro	58	14 913	46	6 671	9	3 408	3	4 834
DD Ind.Madeira, Cortiça e suas obras	35	8 923	27	4 293	3	984	5	3 646
DE Ind.Papel e Cartão, Edição e s.artigos	55	14 434	39	5 892	11	4 222	5	4 320
DF Fab.Coque, Prod.petro.ref.e comb.nuclear	1	2 302	-	-	-	-	1	2 302
DG Fab.Prod.quím., fibras sint.ou artificiais	52	13 482	33	5 331	15	5 125	4	3 026
DH Fab.Art.borracha e mat.plásticas	34	8 320	21	3 136	12	3 732	1	1 452
DI Fab.outr.prod.min.não metálicos	86	22 320	55	8 317	21	6 640	10	7 363
DJ Ind.Metalúrg.base e prod.metálicos	79	18 162	58	9 353	15	4 764	6	4 045
DK Fab.Máquinas e equipamento, n.e.	43	11 134	26	3 687	11	3 571	6	3 876
DL Fab.Equipam.eléctrico e óptica	60	23 453	34	5 103	14	4 716	12	13 634
DM Fab.Material de transporte	56	37 012	27	3 950	11	3 514	18	29 548
DN Ind.Transformadoras, n.e.	26	4 288	24	3 746	2	542	-	-
E PROD.DISTR.ELECTRICID., GÁS E ÁGUA	16	13 025	8	1 124	2	641	6	11 260
F CONSTRUÇÃO CIVIL E OBR. PÚBLICAS	184	54 266	120	17 882	43	15 051	21	21 333
G COM.GROSSO E RETALHO, REP.VEÍC.AUTO., MOTO.E BENS DE USO DOMÉSTICO	295	117 321	208	31 865	51	17 888	36	67 568
G50 Com.,manut.e rep.auto.e moto.,Com.ret.combust.	58	13 455	45	6 623	8	2 845	5	3 987
G51 Com.Grosso a ag.comerc., excl.veíc.auto.e moto.	143	36 449	107	16 614	24	8 419	12	11 416
G52 Com.Retalho,rep.bens pess.e domésticos	94	67 417	56	8 628	19	6 624	19	52 165
H ALOJAMENTO E RESTAURAÇÃO	86	32 622	56	8 372	16	5 117	14	19 133
I TRANSPORTES, ARM. E COMUNICAÇÕES	119	88 134	63	9 823	28	9 522	28	68 789
J ACTIVIDADES FINANCEIRAS	68	59 391	36	5 807	12	4 156	20	49 428
K ACTIVIDADES IMOBILIÁRIAS, ALUGUERES E SERVIÇOS PREST. ÀS EMPRESAS	203	138 678	114	17 917	51	17 469	38	103 292
M EDUCAÇÃO	42	8 562	36	5 551	5	1 742	1	1 269
N SAÚDE E ACÇÃO SOCIAL	81	20 993	57	8 895	19	6 329	5	5 769
O OUTR.ACTIV.SERV.COLECT.SOC.E PESSOAS	59	21 137	33	4 851	18	6 155	8	10 131

BALANÇO SOCIAL 2002/ EMPREGO

Q.2 - DISTRIBUIÇÃO DAS PESSOAS AO SERVIÇO, EM 31 DE DEZEMBRO, POR TIPO DE VÍNCULO, SEGUNDO A ACTIVIDADE ECONÓMICA

Actividades/ CAE-Rev.2	TOTAL	Contrato permanente	Contrato a termo certo	Contrato a termo incerto	Outros
TOTAL	838 415	614 134	150 990	51 391	21 900
A AGRICULT., PROD.ANIM.,C. E SILVICULTURA	2 589	1 830	546	211	2
B PESCA	1 453	1 390	44	19	-
C INDÚSTRIAS EXTRACTIVAS	2 775	2 436	280	37	22
D INDÚSTRIAS TRANSFORMADORAS	277 469	232 761	41 435	2 178	1 095
DA Ind.Alim., Bebidas e Tabaco	32 318	25 706	5 644	687	281
DB Indústria Têxtil	66 408	58 171	7 910	195	132
DC Ind.Couro e prod.do couro	14 913	13 538	1 364	6	5
DD Ind.Madeira, Cortiça e suas obras	8 923	7 516	1 382	25	-
DE Ind.Papel e Cartão, Edição e s.artigos	14 434	12 985	1 342	68	39
DF Fab.Coque, Prod.petro.ref.e comb.nuclear	2 302	2 265	13	-	24
DG Fab.Prod.quím., fibras sint.ou artificiais	13 482	11 977	1 449	30	26
DH Fab.Art.borracha e mat.plásticas	8 320	6 129	2 026	38	127
DI Fab.outr.prod.min.não metálicos	22 320	19 182	3 066	48	24
DJ Ind.Metalúrg.base e prod.metálicos	18 162	13 943	3 673	532	14
DK Fab.Máquinas e equipamento, n.e.	11 134	9 285	1 726	116	7
DL Fab.Equipam.eléctrico e óptica	23 453	19 642	3 700	62	49
DM Fab.Material de transporte	37 012	28 837	7 452	359	364
DN Ind.Transformadoras, n.e.	4 288	3 585	688	12	3
E PROD.DISTR.ELECTRICID., GÁS E ÁGUA	13 025	12 625	268	14	118
F CONSTRUÇÃO CIVIL E OBR. PÚBLICAS	54 266	32 313	14 583	7 244	126
G COM.GROSSO E RETALHO, REP.VEÍC.AUTO. MOTO.E BENS DE USO DOMÉSTICO	117 321	77 157	39 459	548	157
G50 Com.,manut.e rep.auto.e moto.,Com.ret.combust.	13 455	10 240	3 183	30	2
G51 Com.Grosso a ag.comerc., excl.veíc.auto.e moto.	36 449	27 149	8 893	369	38
G52 Com.Retalho,rep.bens pess.e domésticos	67 417	39 768	27 383	149	117
H ALOJAMENTO E RESTAURAÇÃO	32 622	20 368	11 865	338	51
I TRANSPORTES, ARM. E COMUNICAÇÕES	88 134	77 712	9 311	368	743
J ACTIVIDADES FINANCEIRAS	59 391	55 836	3 282	86	187
K ACTIVIDADES IMOBILIÁRIAS, ALUGUERES E SERVIÇOS PREST. ÀS EMPRESAS	138 678	62 890	21 324	38 512	15 952
M EDUCAÇÃO	8 562	5 688	1 441	251	1 182
N SAÚDE E ACÇÃO SOCIAL	20 993	15 021	3 586	446	1 940
O OUTR.ACTIV.SERV.COLECT.SOC.E PESSOAIS	21 137	16 107	3 566	1 139	325

Q.3A - NÚMERO DE PESSOAS AO SERVIÇO, EM 31 DE DEZEMBRO, POR NÍVEL DE QUALIFICAÇÃO, SEGUNDO O TIPO DE VÍNCULO

	TOTAL	Dirigentes	Quadros Superiores	Quadros Médios	Quadros Intermédios	Prof. Qual. e altamente Qualificados	Prof. Semi-Qualificados	Prof. Não Qualificados	Prat. e Aprendizes
TOTAL	838 415	6 251	74 078	58 030	47 023	331 080	180 055	105 344	36 554
Contrato permanente	614 134	5 808	37 168	52 070	40 478	283 011	131 930	56 206	7 463
Contr.a termo certo	150 990	116	3 220	4 391	3 368	40 007	39 201	32 882	27 805
Contr.a termo incerto	51 391	25	21 398	546	749	6 783	7 659	13 375	856
Outros	21 900	302	12 292	1 023	2 428	1 279	1 265	2 881	430

Q.3B - ESTRUTURA DAS PESSOAS AO SERVIÇO, EM 31 DE DEZEMBRO, POR NÍVEL DE QUALIFICAÇÃO, SEGUNDO O TIPO DE VÍNCULO

	TOTAL	Dirigentes	Quadros Superiores	Quadros Médios	Quadros Intermédios	Prof. Qual. e altamente Qualificados	Prof. Semi-Qualificados	Prof. Não Qualificados	Prat. e Aprendizes
TOTAL	100,0	100,0	100,0	100,0	100,0	100,0	100,0	100,0	100,0
Contrato permanente	73,3	92,9	50,2	89,7	86,1	85,5	73,3	53,4	20,4
Contr.a termo certo	18,0	1,9	4,3	7,6	7,2	12,1	21,7	31,2	76,1
Contr.a termo incerto	6,1	0,4	28,9	0,9	1,5	2,0	4,3	12,7	2,3
Outros	2,6	4,8	16,6	1,8	5,2	0,4	0,7	2,7	1,2

Q.3C - DISTRIBUIÇÃO PERCENTUAL DAS PESSOAS AO SERVIÇO, EM 31 DE DEZEMBRO, POR NÍVEL DE QUALIFICAÇÃO, SEGUNDO O TIPO DE VÍNCULO

	TOTAL	Dirigentes	Quadros Superiores	Quadros Médios	Quadros Intermédios	Prof. Qual. e altamente Qualificados	Prof. Semi-Qualificados	Prof. Não Qualificados	Prat. e Aprendizes
TOTAL	100,0	0,7	8,8	6,9	5,6	39,5	21,5	12,6	4,4
Contrato permanente	100,0	0,9	6,1	8,5	6,6	46,1	21,5	9,2	1,2
Contr.a termo certo	100,0	0,0	41,6	1,1	1,5	13,2	14,9	26,0	1,7
Contr.a termo incerto	100,0	0,0	41,6	1,1	1,5	13,2	14,9	26,0	1,7
Outros	100,0	1,4	56,1	4,7	11,1	5,8	5,8	13,2	2,0

Q.4A - NÚMERO DE PESSOAS AO SERVIÇO, EM 31 DE DEZEMBRO, POR NÍVEL DE QUALIFICAÇÃO, SEGUNDO O SEXO

	TOTAL	Dirigentes	Quadros Superiores	Quadros Médios	Quadros Intermédios	Prof. Qual. e altamente Qualificados	Prof. Semi-Qualificados	Prof. Não Qualificados	Prat. e Aprendizes
TOTAL	838 415	6 251	74 078	58 030	47 023	331 080	180 055	105 344	36 554
%	100,0	0,7	8,8	6,9	5,6	39,5	21,5	12,6	4,4
Homens	468 422	5 198	44 353	38 364	33 509	208 850	80 368	43 365	14 415
%	100,0	1,1	9,5	8,2	7,2	44,6	17,2	9,3	3,1
Mulheres	369 993	1 053	29 725	19 666	13 514	122 230	99 687	61 979	22 139
%	100,0	0,3	8,0	5,3	3,7	33,0	26,9	16,8	6,0

BALANÇO SOCIAL 2002/ EMPREGO

**Q.4B - NÚMERO DE PESSOAS AO SERVIÇO, EM 31 DE DEZEMBRO, POR ACTIVIDADE ECONÓMICA,
SEGUNDO NÍVEL DE QUALIFICAÇÃO**

Actividades/ CAE-Rev.2	TOTAL	Dirigentes	Quadros Superiores	Quadros Médios	Quadros Intermediários	Prof. Qual. e altamente Qualificados	Prof. Semi-Qualificados	Prof. Não Qualificados	Prat. e Aprendizizes
TOTAL	100,0	0,7	8,8	6,9	5,6	39,5	21,5	12,6	4,4
A AGRICULT., PROD.ANIM.,C. E SILVICULTURA	100,0	0,9	3,0	3,2	5,4	37,1	33,4	14,6	2,4
B PESCA	100,0	0,8	4,3	5,9	5,0	50,7	19,0	14,0	0,4
C INDÚSTRIAS EXTRACTIVAS	100,0	1,7	4,8	5,2	5,7	54,1	19,4	7,6	1,5
D INDÚSTRIAS TRANSFORMADORAS	100,0	1,0	3,1	5,1	5,6	40,0	29,5	11,1	4,7
DA Ind.Alim., Bebidas e Tabaco	100,0	1,0	3,3	5,1	5,1	38,6	29,6	14,4	2,8
DB Indústria Têxtil	100,0	0,9	1,6	2,9	5,5	40,6	35,1	8,2	5,3
DC Ind.Couro e prod.do couro	100,0	0,9	0,9	2,3	3,5	60,9	16,8	6,8	7,9
DD Ind.Madeira, Cortiça e suas obras	100,0	1,2	2,8	2,6	5,2	33,0	21,8	32,6	0,9
DE Ind.Papel e Cartão, Edição e s.artigos	100,0	1,2	4,9	7,0	6,9	49,8	17,5	8,8	3,8
DF Fab.Coque, Prod.petro.ref.e comb.nuclear	100,0	0,7	11,8	39,4	5,5	40,6	0,7	0,1	1,3
DG Fab.Prod.quím., fibras sint.ou artificiais	100,0	1,3	6,9	10,1	8,8	49,9	15,6	4,1	3,4
DH Fab.Art.borracha e mat.plásticas	100,0	1,2	2,5	3,9	4,6	29,9	32,5	18,9	6,4
DI Fab.outr.prod.min.não metálicos	100,0	1,1	3,3	4,0	7,0	42,2	25,3	11,3	5,9
DJ Ind.Metalúrg.base e prod.metálicos	100,0	1,4	3,8	4,5	5,7	44,4	24,6	11,3	4,3
DK Fab.Máquinas e equipamento, n.e.	100,0	1,3	4,0	5,0	5,5	52,4	20,8	6,4	4,5
DL Fab.Equipam.eléctrico e óptica	100,0	0,7	3,3	8,8	5,5	22,9	53,4	2,6	2,8
DM Fab.Material de transporte	100,0	0,6	3,2	4,8	5,3	32,4	28,5	19,2	6,1
DN Ind.Transformadoras, n.e.	100,0	1,3	2,2	4,7	4,9	33,3	38,8	9,3	5,5
E PROD.DISTR.ELECTRICID., GÁS E ÁGUA	100,0	1,1	13,4	4,2	2,6	65,5	10,6	2,5	
F CONSTRUÇÃO CIVIL E OBR. PÚBLICAS	100,0	1,1	6,1	6,7	11,8	47,5	11,6	13,3	1,9
G COM.GROSSO E RETALHO, REP.VEÍC.AUTO. MOTO.E BENS DE USO DOMÉSTICO	100,0	0,6	2,6	4,2	6,6	45,8	15,1	10,0	15,0
G50 Com.,manut.e rep.auto.e moto.,Com.ret.combust.	100,0	1,0	4,9	4,6	6,6	64,6	11,9	3,9	2,5
G51 Com.Grosso a ag.comerc., excl.veíc.auto.e moto.	100,0	1,0	4,7	7,5	6,9	44,5	22,2	11,4	1,6
G52 Com.Retalho,rep.bens pess.e domésticos	100,0	0,3	1,0	2,4	6,5	42,7	11,9	10,5	24,8
H ALOJAMENTO E RESTAURAÇÃO	100,0	0,6	1,7	4,4	6,3	30,9	34,1	13,2	8,8
I TRANSPORTES, ARM. E COMUNICAÇÕES	100,0	0,4	9,2	8,8	6,2	62,0	9,9	3,2	0,3
J ACTIVIDADES FINANCEIRAS	100,0	0,6	9,4	23,1	4,6	50,3	10,4	1,2	0,4
K ACTIVIDADES IMOBILIÁRIAS, ALUGUERES E SERVIÇOS PREST. ÀS EMPRESAS	100,0	0,5	26,0	3,6	3,4	15,2	24,7	26,0	0,7
M EDUCAÇÃO	100,0	1,7	32,2	15,2	2,2	25,2	10,0	13,1	0,4
N SAÚDE E ACÇÃO SOCIAL	100,0	0,5	12,2	11,2	1,8	20,0	25,0	29,0	0,5
O OUTR.ACTIV.SERV.COLECT.SOC.E PESSOAIS	100,0	0,9	7,6	14,2	4,7	33,1	22,4	16,1	1,1

BALANÇO SOCIAL 2002/ EMPREGO

**Q.5 - DISTRIBUIÇÃO DAS PESSOAS AO SERVIÇO, EM 31 DE DEZEMBRO,
POR SEXO, SEGUNDO A ACTIVIDADE ECONÓMICA**

Actividades/ CAE-Rev.2	TOTAL	Homens	Mulheres
TOTAL	838 415	468 422	369 993
A AGRICULT., PROD.ANIM.,C. E SILVICULTURA	2 589	1 164	1 425
B PESCA	1 453	1 197	256
C INDÚSTRIAS EXTRACTIVAS	2 775	2 560	215
D INDÚSTRIAS TRANSFORMADORAS	277 469	151 485	125 984
DA Ind.Alim., Bebidas e Tabaco	32 318	18 020	14 298
DB Indústria Têxtil	66 408	24 088	42 320
DC Ind.Couro e prod.do couro	14 913	5 236	9 677
DD Ind.Madeira, Cortiça e suas obras	8 923	5 875	3 048
DE Ind.Papel e Cartão, Edição e s.artigos	14 434	10 290	4 144
DF Fab.Coque, Prod.petro.ref.e comb.nuclear	2 302	1 823	479
DG Fab.Prod.quím., fibras sint.ou artificiais	13 482	8 448	5 034
DH Fab.Art.borracha e mat.plásticas	8 320	6 042	2 278
DI Fab.outr.prod.min.não metálicos	22 320	13 883	8 437
DJ Ind.Metalúrg.base e prod.metálicos	18 162	14 092	4 070
DK Fab.Máquinas e equipamento, n.e.	11 134	8 576	2 558
DL Fab.Equipam.eléctrico e óptica	23 453	11 250	12 203
DM Fab.Material de transporte	37 012	21 300	15 712
DN Ind.Transformadoras, n.e.	4 288	2 562	1 726
E PROD.DISTR.ELECTRICID., GÁS E ÁGUA	13 025	11 080	1 945
F CONSTRUÇÃO CIVIL E OBR. PÚBLICAS	54 266	49 624	4 642
G COM.GROSSO E RETALHO, REP.VEÍC.AUTO. MOTO.E BENS DE USO DOMÉSTICO	117 321	52 681	64 640
G50 Com.,manut.e rep.auto.e moto.,Com.ret.combust.	13 455	10 215	3 240
G51 Com.Grosso a ag.comerc., excl.veíc.auto.e moto.	36 449	22 502	13 947
G52 Com.Retalho,rep.bens pess.e domésticos	67 417	19 964	47 453
H ALOJAMENTO E RESTAURAÇÃO	32 622	11 599	21 023
I TRANSPORTES, ARM. E COMUNICAÇÕES	88 134	66 304	21 830
J ACTIVIDADES FINANCEIRAS	59 391	35 852	23 539
K ACTIVIDADES IMOBILIÁRIAS, ALUGUERES E SERVIÇOS PREST. ÀS EMPRESAS	138 678	65 814	72 864
M EDUCAÇÃO	8 562	3 328	5 234
N SAÚDE E ACÇÃO SOCIAL	20 993	3 809	17 184
O OUTR.ACTIV.SERV.COLECT.SOC.E PESSOAIS	21 137	11 925	9 212

BALANÇO SOCIAL 2002/ EMPREGO

Q.6 - DISTRIBUIÇÃO PERCENTUAL DAS EMPRESAS, POR ESCALÃO DO NÍVEL ETÁRIO MÉDIO DAS PESSOAS AO SERVIÇO EM 31 DE DEZEMBRO, SEGUNDO A ACTIVIDADE ECONÓMICA

(%)

Actividades/ CAE-Rev.2	TOTAL	MENOS DE 30 ANOS	30 A 40 ANOS	MAIS DE 40 ANOS
TOTAL	100,0	7,8	57,3	34,9
A AGRICULT., PROD.ANIM.,C. E SILVICULTURA	100,0	-	50,0	50,0
B PESCA	100,0	-	20,0	80,0
C INDÚSTRIAS EXTRACTIVAS	100,0	-	30,8	69,2
D INDÚSTRIAS TRANSFORMADORAS	100,0	5,2	57,1	37,7
DA Ind.Alim., Bebidas e Tabaco	100,0	2,3	51,2	46,5
DB Indústria Têxtil	100,0	8,3	61,9	29,8
DC Ind.Couro e prod.do couro	100,0	6,9	81,0	12,1
DD Ind.Madeira, Cortiça e suas obras	100,0	2,8	54,3	42,9
DE Ind.Papel e Cartão, Edição e s.artigos	100,0	3,6	61,9	34,5
DF Fab.Coque, Prod.petro.ref.e comb.nuclear	100,0	-	-	100,0
DG Fab.Prod.quím., fibras sint.ou artificiais	100,0	-	42,3	57,7
DH Fab.Art.borracha e mat.plásticas	100,0	11,8	58,8	29,4
DI Fab.outr.prod.min.não metálicos	100,0	-	52,3	47,7
DJ Ind.Metalúrg.base e prod.metálicos	100,0	2,5	48,1	49,4
DK Fab.Máquinas e equipamento, n.e.	100,0	4,7	46,5	48,8
DL Fab.Equipam.eléctrico e óptica	100,0	13,3	53,4	33,3
DM Fab.Material de transporte	100,0	5,3	67,9	26,8
DN Ind.Transformadoras, n.e.	100,0	-	53,8	46,2
E PROD.DISTR.ELECTRICID., GÁS E ÁGUA	100,0	-	37,5	62,5
F CONSTRUÇÃO CIVIL E OBR. PÚBLICAS	100,0	-	66,8	33,2
G COM.GROSSO E RETALHO, REP.VEÍC.AUTO. MOTO.E BENS DE USO DOMÉSTICO	100,0	21,7	60,3	18,0
G50 Com.,manut.e rep.auto.e moto.,Com.ret.combust.	100,0	-	67,2	32,8
G51 Com.Grosso a ag.comerc., excl.veíc.auto.e moto.	100,0	11,2	66,4	22,4
G52 Com.Retalho,rep.bens pess.e domésticos	100,0	51,1	46,8	2,1
H ALOJAMENTO E RESTAURAÇÃO	100,0	11,6	52,4	36,0
I TRANSPORTES, ARM. E COMUNICAÇÕES	100,0	3,4	50,4	46,2
J ACTIVIDADES FINANCEIRAS	100,0	8,8	66,2	25,0
K ACTIVIDADES IMOBILIÁRIAS, ALUGUERES E SERVIÇOS PREST. ÀS EMPRESAS	100,0	14,3	60,1	25,6
M EDUCAÇÃO	100,0	2,4	45,2	52,4
N SAÚDE E ACÇÃO SOCIAL	100,0	1,2	48,1	50,7
O OUTR.ACTIV.SERV.COLECT.SOC.E PESSOAIS	100,0	6,8	52,5	40,7

BALANÇO SOCIAL 2002/ EMPREGO

**Q.7 - COEFICIENTE "POPULAÇÃO JOVEM/ POPULAÇÃO IDOSA",
POR SEXO, SEGUNDO A ACTIVIDADE ECONÓMICA**

Actividades/ CAE-Rev.2	TOTAL	Homens	Mulheres
TOTAL	1,9	1,3	3,4
A AGRICULT., PROD.ANIM.,C. E SILVICULTURA	0,6	0,5	1,0
B PESCA	0,2	0,1	0,2
C INDÚSTRIAS EXTRACTIVAS	0,5	0,5	0,5
D INDÚSTRIAS TRANSFORMADORAS	1,6	1,0	3,5
DA Ind.Alim., Bebidas e Tabaco	1,0	0,7	1,7
DB Indústria Têxtil	2,1	1,0	4,0
DC Ind.Couro e prod.do couro	4,2	1,9	10,6
DD Ind.Madeira, Cortiça e suas obras	1,2	0,8	3,3
DE Ind.Papel e Cartão, Edição e s.artigos	0,8	0,6	1,2
DF Fab.Coque, Prod.petro.ref.e comb.nuclear	0,1	0,1	0,2
DG Fab.Prod.quím., fibras sint.ou artificiais	0,6	0,4	1,4
DH Fab.Art.borracha e mat.plásticas	2,9	2,7	3,5
DI Fab.outr.prod.min.não metálicos	0,7	0,5	1,7
DJ Ind.Metalúrg.base e prod.metálicos	1,0	0,8	3,0
DK Fab.Máquinas e equipamento, n.e.	1,2	1,0	2,7
DL Fab.Equipam.eléctrico e óptica	3,1	2,3	5,0
DM Fab.Material de transporte	3,3	1,8	15,5
DN Ind.Transformadoras, n.e.	1,5	1,3	2,4
E PROD.DISTR.ELECTRICID., GÁS E ÁGUA	0,4	0,3	0,8
F CONSTRUÇÃO CIVIL E OBR. PÚBLICAS	0,9	0,8	2,6
G COM.GROSSO E RETALHO, REP.VEÍC.AUTO. MOTO.E BENS DE USO DOMÉSTICO	7,5	3,7	18,4
G50 Com.,manut.e rep.auto.e moto.,Com.ret.combust.	1,4	1,2	3,1
G51 Com.Grosso a ag.comerc., excl.veíc.auto.e moto.	2,6	1,8	5,9
G52 Com.Retalho,rep.bens pess.e domésticos	23,4	14,3	32,1
H ALOJAMENTO E RESTAURAÇÃO	2,3	2,4	2,3
I TRANSPORTES, ARM. E COMUNICAÇÕES	0,5	0,4	0,9
J ACTIVIDADES FINANCEIRAS	0,5	0,3	1,4
K ACTIVIDADES IMOBILIÁRIAS, ALUGUERES E SERVIÇOS PREST. ÀS EMPRESAS	3,9	5,0	3,1
M EDUCAÇÃO	0,3	0,2	0,5
N SAÚDE E ACÇÃO SOCIAL	0,8	0,5	0,9
O OUTR.ACTIV.SERV.COLECT.SOC.E PESSOAIS	0,9	0,8	1,0

Q.8 - DISTRIBUIÇÃO DOS TRABALHADORES ESTRANGEIROS, EM 31 DE DEZEMBRO, POR ORIGEM E SEXO, SEGUNDO A ACTIVIDADE ECONÓMICA

Actividades/ CAE-Rev.2	TOTAL			UE			PALOP		
	Total	Homens	Mulheres	Total	Homens	Mulheres	Total	Homens	Mulheres
TOTAL	33 392	17 018	16 374	5 170	2 567	2 603	12 296	3 941	8 355
A AGRICULT., PROD.ANIM..C. E SILVICULTURA	179	103	76	9	7	2	62	24	38
B PESCA	25	17	8	3	2	1	7	7	-
C INDÚSTRIAS EXTRACTIVAS	41	39	2	3	2	1	6	6	-
D INDÚSTRIAS TRANSFORMADORAS	6 152	4 256	1 896	1 051	754	297	939	509	430
DA Ind.Alim., Bebidas e Tabaco	1 066	636	430	121	76	45	207	87	120
DB Indústria Têxtil	746	374	372	116	72	44	43	17	26
DC Ind.Couro e prod.do couro	251	193	58	64	54	10	8	5	3
DD Ind.Madeira, Cortiça e suas obras	191	158	33	15	14	1	8	7	1
DE Ind.Papel e Cartão, Edição e s.artigos	190	124	66	59	22	37	46	29	17
DF Fab.Coque, Prod.petro.ref.e comb.nuclear	9	9	-	2	2	-	5	5	-
DG Fab.Prod.quím., fibras sint.ou artificiais	250	195	55	55	45	10	38	24	14
DH Fab.Art.borracha e mat.plásticas	194	161	33	29	24	5	12	9	3
DI Fab.outr.prod.min.não metálicos	725	548	177	58	49	9	98	77	21
DJ Ind.Metalúrg.base e prod.metálicos	635	573	62	76	67	9	83	73	10
DK Fab.Máquinas e equipamento, n.e.	250	231	19	67	61	6	21	21	-
DL Fab.Equipam.eléctrico e óptica	723	470	253	224	163	61	151	68	83
DM Fab.Material de transporte	851	522	329	160	101	59	213	81	132
DN Ind.Transformadoras, n.e.	71	62	9	5	4	1	6	6	-
E PROD.DISTR.ELECTRICID., GÁS E ÁGUA	31	22	9	2	1	1	14	10	4
F CONSTRUÇÃO CIVIL E OBR. PÚBLICAS	4 175	4 071	104	162	151	11	1 322	1 300	22
G COM.GROSSO E RETALHO, REP.VEÍC.AUTO. MOTO.E BENS DE USO DOMÉSTICO	3 464	1 634	1 830	509	272	237	1 277	497	780
G50 Com.,manut.e rep.auto.e moto.,Com.ret.combust.	389	251	138	50	44	6	176	102	74
G51 Com.Grosso a ag.comerc., excl.veíc.auto.e moto.	1 104	618	486	254	129	125	240	126	114
G52 Com.Retalho,rep.bens pess.e domésticos	1 971	765	1 206	205	99	106	861	269	592
H ALOJAMENTO E RESTAURAÇÃO	2 767	956	1 811	729	214	515	856	227	629
I TRANSPORTES, ARM. E COMUNICAÇÕES	1 576	1 379	197	349	307	42	381	304	77
J ACTIVIDADES FINANCEIRAS	355	213	142	99	68	31	158	86	72
K ACTIVIDADES IMOBILIÁRIAS, ALUGUERES E SERVIÇOS PREST. ÀS EMPRESAS	12 487	3 443	9 044	1 319	395	924	6 711	800	5 911
M EDUCAÇÃO	310	135	175	201	101	100	37	11	26
N SAÚDE E ACÇÃO SOCIAL	1 124	301	823	623	210	413	311	49	262
O OUTR.ACTIV.SERV.COLECT.SOC.E PESSOAIS	706	449	257	111	83	28	215	111	104

(continua)

BALANÇO SOCIAL 2002/ EMPREGO

(continuação)

**Q.8 - DISTRIBUIÇÃO DOS TRABALHADORES ESTRANGEIROS, EM 31 DE DEZEMBRO,
POR ORIGEM E SEXO, SEGUNDO A ACTIVIDADE ECONÓMICA**

Actividades/ CAE-Rev.2	BRASIL			OUTROS		
	Total	Homens	Mulheres	Total	Homens	Mulheres
TOTAL	4 889	2 778	2 111	11 037	7 732	3 305
A AGRICULT., PROD.ANIM.,C. E SILVICULTURA	10	8	2	98	64	34
B PESCA	4	3	1	11	5	6
C INDÚSTRIAS EXTRACTIVAS	1	1	-	31	30	1
D INDÚSTRIAS TRANSFORMADORAS	899	597	302	3 263	2 396	867
DA Ind.Alim., Bebidas e Tabaco	164	89	75	574	384	190
DB Indústria Têxtil	58	20	38	529	265	264
DC Ind.Couro e prod.do couro	12	10	2	167	124	43
DD Ind.Madeira, Cortiça e suas obras	11	9	2	157	128	29
DE Ind.Papel e Cartão, Edição e s.artigos	33	28	5	52	45	7
DF Fab.Coque, Prod.petro.ref.e comb.nuclear	2	2	-	-	-	-
DG Fab.Prod.quím., fibras sint.ou artificiais	46	38	8	111	88	23
DH Fab.Art.borracha e mat.plásticas	18	12	6	135	116	19
DI Fab.outr.prod.min.não metálicos	83	62	21	486	360	126
DJ Ind.Metalúrg.base e prod.metálicos	77	65	12	399	368	31
DK Fab.Máquinas e equipamento, n.e.	34	30	4	128	119	9
DL Fab.Equipam.eléctrico e óptica	171	115	56	177	124	53
DM Fab.Material de transporte	184	111	73	294	229	65
DN Ind.Transformadoras, n.e.	6	6	-	54	46	8
E PROD.DISTR.ELECTRICID., GÁS E ÁGUA	2	2	-	13	9	4
F CONSTRUÇÃO CIVIL E OBR. PÚBLICAS	425	411	14	2 266	2 209	57
G COM.GROSSO E RETALHO, REP.VEÍC.AUTO. MOTO.E BENS DE USO DOMÉSTICO	983	449	534	695	416	279
G50 Com.,manut.e rep.auto.e moto.,Com.ret.combust.	100	55	45	63	50	13
G51 Com.Grosso a ag.comerc., excl.veíc.auto.e moto.	292	137	155	318	226	92
G52 Com.Retalho,rep,bens pess.e domésticos	591	257	334	314	140	174
H ALOJAMENTO E RESTAURAÇÃO	490	256	234	692	259	433
I TRANSPORTES, ARM. E COMUNICAÇÕES	178	152	26	668	616	52
J ACTIVIDADES FINANCEIRAS	55	33	22	43	26	17
K ACTIVIDADES IMOBILIÁRIAS, ALUGUERES E SERVIÇOS PREST. ÀS EMPRESAS	1 629	764	865	2 828	1 484	1 344
M EDUCAÇÃO	25	8	17	47	15	32
N SAÚDE E ACÇÃO SOCIAL	90	25	65	100	17	83
O OUTR.ACTIV.SERV.COLECT.SOC.E PESSOAIS	98	69	29	282	186	96

BALANÇO SOCIAL 2002/ EMPREGO

Q.9 - DISTRIBUIÇÃO DOS TRABALHADORES COM DEFICIÊNCIA, EM 31 DE DEZEMBRO, POR SEXO, SEGUNDO A ACTIVIDADE ECONÓMICA

Actividades/ CAE-Rev.2	TOTAL	Homens	Mulheres
TOTAL	4 035	2 628	1 407
A AGRICULT., PROD.ANIM.,C. E SILVICULTURA	6	5	1
B PESCA	19	16	3
C INDÚSTRIAS EXTRACTIVAS	9	7	2
D INDÚSTRIAS TRANSFORMADORAS	1 237	907	330
DA Ind.Alim., Bebidas e Tabaco	111	81	30
DB Indústria Têxtil	272	183	89
DC Ind.Couro e prod.do couro	51	28	23
DD Ind.Madeira, Cortiça e suas obras	33	28	5
DE Ind.Papel e Cartão, Edição e s.artigos	98	78	20
DF Fab.Coque, Prod.petro.ref.e comb.nuclear	30	22	8
DG Fab.Prod.quím., fibras sint.ou artificiais	71	46	25
DH Fab.Art.borracha e mat.plásticas	20	14	6
DI Fab.outr.prod.min.não metálicos	116	88	28
DJ Ind.Metalúrg.base e prod.metálicos	106	96	10
DK Fab.Máquinas e equipamento, n.e.	55	48	7
DL Fab.Equipam.eléctrico e óptica	110	66	44
DM Fab.Material de transporte	155	120	35
DN Ind.Transformadoras, n.e.	9	9	-
E PROD.DISTR.ELECTRICID., GÁS E ÁGUA	113	82	31
F CONSTRUÇÃO CIVIL E OBR. PÚBLICAS	149	124	25
G COM.GROSSO E RETALHO, REP.VEÍC.AUTO. MOTO.E BENS DE USO DOMÉSTICO	274	164	110
G50 Com.,manut.e rep.auto.e moto.,Com.ret.combust.	54	41	13
G51 Com.Grosso a ag.comerc., excl.veíc.auto.e moto.	131	82	49
G52 Com.Retalho,rep.bens pess.e domésticos	89	41	48
H ALOJAMENTO E RESTAURAÇÃO	54	29	25
I TRANSPORTES, ARM. E COMUNICAÇÕES	565	345	220
J ACTIVIDADES FINANCEIRAS	562	358	204
K ACTIVIDADES IMOBILIÁRIAS, ALUGUERES E SERVIÇOS PREST. ÀS EMPRESAS	196	110	86
M EDUCAÇÃO	208	137	71
N SAÚDE E ACÇÃO SOCIAL	458	228	230
O OUTR.ACTIV.SERV.COLECT.SOC.E PESSOAIS	185	116	69

BALANÇO SOCIAL 2002/ EMPREGO

**Q.10A - DISTRIBUIÇÃO PERCENTUAL DAS PESSOAS AO SERVIÇO, EM 31 DE DEZEMBRO
POR NÍVEL DE HABILITAÇÃO, SEGUNDO A ACTIVIDADE ECONÓMICA**

(%)

Actividades/ CAE-Rev.2	TOTAL	Inferior ao 1º ciclo	1º ciclo	2º ciclo	3º ciclo
TOTAL	100,0	2,1	24,7	17,6	19,5
A AGRICULT., PROD.ANIM.,C. E SILVICULTURA	100,0	7,4	44,1	22,4	11,2
B PESCA	100,0	5,3	52,6	16,3	11,8
C INDÚSTRIAS EXTRACTIVAS	100,0	3,9	45,7	20,8	8,9
D INDÚSTRIAS TRANSFORMADORAS	100,0	2,4	31,7	25,3	17,0
DA Ind.Alim., Bebidas e Tabaco	100,0	5,1	33,8	19,9	15,6
DB Indústria Têxtil	100,0	3,2	45,1	28,5	11,4
DC Ind.Couro e prod.do couro	100,0	2,3	36,4	40,7	12,6
DD Ind.Madeira, Cortiça e suas obras	100,0	3,0	35,5	30,8	12,6
DE Ind.Papel e Cartão, Edição e s.artigos	100,0	0,9	18,8	15,1	19,6
DF Fab.Coque, Prod.petro.ref.e comb.nuclear	100,0	0,1	12,3	8,8	26,0
DG Fab.Prod.quím., fibras sint.ou artificiais	100,0	0,6	19,5	13,9	16,9
DH Fab.Art.borracha e mat.plásticas	100,0	1,5	23,8	23,9	23,8
DI Fab.outr.prod.min.não metálicos	100,0	3,4	37,1	25,2	15,5
DJ Ind.Metalúrg.base e prod.metálicos	100,0	3,1	35,3	24,1	15,9
DK Fab.Máquinas e equipamento, n.e.	100,0	0,7	29,0	26,2	20,1
DL Fab.Equipam.eléctrico e óptica	100,0	0,8	17,3	19,2	22,9
DM Fab.Material de transporte	100,0	0,5	19,6	30,2	25,2
DN Ind.Transformadoras, n.e.	100,0	3,3	39,7	27,4	14,8
E PROD.DISTR.ELECTRICID., GÁS E ÁGUA	100,0	0,7	23,4	17,0	21,2
F CONSTRUÇÃO CIVIL E OBR. PÚBLICAS	100,0	6,5	37,8	17,2	13,5
G COM.GROSSO E RETALHO, REP.VEÍC.AUTO. MOTO.E BENS DE USO DOMÉSTICO	100,0	0,9	11,1	16,4	30,5
G50 Com.,manut.e rep.auto.e moto.,Com.ret.combust.	100,0	0,8	19,5	21,0	25,5
G51 Com.Grosso a ag.comerc., excl.veíc.auto.e moto.	100,0	1,5	12,1	14,6	24,4
G52 Com.Retalho,rep.bens pess.e domésticos	100,0	0,6	8,8	16,5	34,8
H ALOJAMENTO E RESTAURAÇÃO	100,0	2,4	36,4	17,5	20,9
I TRANSPORTES, ARM. E COMUNICAÇÕES	100,0	0,5	22,1	15,1	22,5
J ACTIVIDADES FINANCEIRAS	100,0	0,0	1,7	4,0	15,7
K ACTIVIDADES IMOBILIÁRIAS, ALUGUERES E SERVIÇOS PREST. ÀS EMPRESAS	100,0	2,3	26,8	12,3	19,2
M EDUCAÇÃO	100,0	3,3	11,5	5,8	7,3
N SAÚDE E ACÇÃO SOCIAL	100,0	3,0	24,7	16,6	14,3
O OUTR.ACTIV.SERV.COLECT.SOC.E PESSOAIS	100,0	3,9	18,0	13,3	17,1

(continua)

BALANÇO SOCIAL 2002/ EMPREGO

(continuação)

**Q.10A - DISTRIBUIÇÃO PERCENTUAL DAS PESSOAS AO SERVIÇO, EM 31 DE DEZEMBRO
POR NÍVEL DE HABILITAÇÃO, SEGUNDO A ACTIVIDADE ECONÓMICA**

(%)

Actividades/ CAE-Rev.2	Ensino Secundário	Ensino Sup.Ind. Profissional	Ensino Sup.Poli-técnico	Ensino Sup.Univer-sitário	Outros
TOTAL	23,0	0,7	1,8	9,9	0,6
A AGRICULT., PROD.ANIM.,C. E SILVICULTURA	7,2	0,7	1,0	4,6	1,4
B PESCA	9,0	0,3	1,7	3,0	-
C INDÚSTRIAS EXTRACTIVAS	13,2	0,4	1,1	6,1	-
D INDÚSTRIAS TRANSFORMADORAS	14,8	0,6	1,3	6,1	0,7
DA Ind.Alim., Bebidas e Tabaco	14,7	0,9	1,6	6,8	1,5
DB Indústria Têxtil	8,0	0,5	0,5	2,4	0,4
DC Ind.Couro e prod.do couro	6,1	0,3	0,2	1,2	0,1
DD Ind.Madeira, Cortiça e suas obras	9,8	0,9	0,5	4,8	2,0
DE Ind.Papel e Cartão, Edição e s.artigos	28,1	0,6	2,2	13,5	1,2
DF Fab.Coque, Prod.petro.ref.e comb.nuclear	23,8	6,3	-	22,7	-
DG Fab.Prod.quím., fibras sint.ou artificiais	28,7	1,0	2,5	15,8	1,1
DH Fab.Art.borracha e mat.plásticas	18,7	0,9	1,2	5,9	0,4
DI Fab.outr.prod.min.não metálicos	11,4	0,7	1,6	4,8	0,4
DJ Ind.Metalúrg.base e prod.metálicos	13,8	0,8	1,3	5,0	0,6
DK Fab.Máquinas e equipamento, n.e.	15,1	1,1	1,7	5,8	0,6
DL Fab.Equipam.eléctrico e óptica	25,1	0,3	1,6	11,5	1,3
DM Fab.Material de transporte	17,0	0,3	1,7	5,1	0,3
DN Ind.Transformadoras, n.e.	9,5	0,5	1,5	2,8	0,5
E PROD.DISTR.ELECTRICID., GÁS E ÁGUA	21,4	0,0	4,6	11,6	-
F CONSTRUÇÃO CIVIL E OBR. PÚBLICAS	12,6	0,8	2,0	8,4	1,2
G COM.GROSSO E RETALHO, REP.VEÍC.AUTO. MOTO.E BENS DE USO DOMÉSTICO	31,6	0,6	1,7	6,5	0,7
G50 Com.,manut.e rep.auto.e moto.,Com.ret.combust.	23,3	0,6	2,2	6,7	0,3
G51 Com.Grosso a ag.comerc., excl.veíc.auto.e moto.	30,7	1,3	2,5	12,1	0,9
G52 Com.Retalho,rep.bens pess.e domésticos	33,7	0,3	1,2	3,4	0,7
H ALOJAMENTO E RESTAURAÇÃO	17,0	1,0	1,4	2,7	0,8
I TRANSPORTES, ARM. E COMUNICAÇÕES	25,4	0,4	2,0	11,7	0,2
J ACTIVIDADES FINANCEIRAS	47,1	0,3	4,6	26,4	0,1
K ACTIVIDADES IMOBILIÁRIAS, ALUGUERES E SERVIÇOS PREST. ÀS EMPRESAS	27,9	0,8	1,0	9,5	0,2
M EDUCAÇÃO	8,8	1,8	4,1	55,4	2,1
N SAÚDE E ACÇÃO SOCIAL	15,5	3,3	4,3	17,1	1,3
O OUTR.ACTIV.SERV.COLECT.SOC.E PESSOAIS	25,1	1,6	2,4	15,9	2,7

BALANÇO SOCIAL 2002/ EMPREGO

Q.10B - DISTRIBUIÇÃO PERCENTUAL DAS PESSOAS AO SERVIÇO, EM 31 DE DEZEMBRO, POR NÍVEL DE HABILITAÇÃO E SEXO, SEGUNDO A ACTIVIDADE ECONÓMICA

(%)

Actividades/ CAE-Rev.2	TOTAL		Inferior ao 1º ciclo		1º ciclo		2º ciclo		3º ciclo	
	Homens	Mulheres	Homens	Mulheres	Homens	Mulheres	Homens	Mulheres	Homens	Mulheres
TOTAL	100,0	100,0	2,0	2,3	24,7	24,7	17,5	17,8	20,5	18,3
A AGRICULT., PROD.ANIM.,C. E SILVICULTURA	100,0	100,0	5,7	8,8	42,7	45,3	19,8	24,4	12,5	10,2
B PESCA	100,0	100,0	4,2	10,5	57,1	31,6	15,3	21,1	10,8	16,4
C INDÚSTRIAS EXTRACTIVAS	100,0	100,0	4,0	2,8	48,7	10,7	22,1	5,1	8,5	13,5
D INDÚSTRIAS TRANSFORMADORAS	100,0	100,0	2,2	2,6	31,0	32,5	21,9	29,5	18,4	15,3
DA Ind.Alim., Bebidas e Tabaco	100,0	100,0	4,8	5,5	31,5	36,6	19,0	21,1	17,7	12,9
DB Indústria Têxtil	100,0	100,0	2,8	3,4	47,7	43,6	23,4	31,5	11,6	11,3
DC Ind.Couro e prod.do couro	100,0	100,0	2,9	2,0	36,9	36,1	35,8	43,4	13,2	12,4
DD Ind.Madeira, Cortiça e suas obras	100,0	100,0	3,2	2,6	37,4	31,9	28,5	35,3	13,6	10,7
DE Ind.Papel e Cartão, Edição e s.artigos	100,0	100,0	0,8	1,0	20,5	14,5	16,9	10,6	21,5	15,0
DF Fab.Coque, Prod.petro.ref.e comb.nuclear	-	-	0,1	-	14,9	2,5	9,9	4,6	25,9	26,3
DG Fab.Prod.quím., fibras sint.ou artificiais	100,0	100,0	0,6	0,7	19,2	20,2	13,8	14,2	19,0	13,4
DH Fab.Art.borracha e mat.plásticas	100,0	100,0	1,2	2,4	24,2	22,7	22,8	26,8	25,1	20,2
DI Fab.outr.prod.min.não metálicos	100,0	100,0	3,4	3,4	37,9	35,8	22,1	30,4	17,1	12,8
DJ Ind.Metalúrg.base e prod.metálicos	100,0	100,0	3,2	2,8	36,6	31,0	23,2	27,1	16,1	15,4
DK Fab.Máquinas e equipamento, n.e.	100,0	100,0	0,7	0,5	31,2	21,4	25,2	29,3	20,1	19,9
DL Fab.Equipam.eléctrico e óptica	100,0	100,0	0,4	1,1	12,7	21,5	14,1	23,8	22,6	23,2
DM Fab.Material de transporte	100,0	100,0	0,6	0,5	22,1	16,2	25,1	37,1	25,0	25,4
DN Ind.Transformadoras, n.e.	100,0	100,0	3,4	3,1	39,1	40,7	26,4	29,0	16,0	13,1
E PROD.DISTR.ELECTRICID., GÁS E ÁGUA	100,0	100,0	0,8	0,2	26,5	5,6	18,5	8,6	20,0	28,3
F CONSTRUÇÃO CIVIL E OBR. PÚBLICAS	100,0	100,0	6,9	1,9	40,4	9,6	18,3	6,3	13,2	16,4
G COM.GROSSO E RETALHO, REP.VEÍC.AUTO. MOTO.E BENS DE USO DOMÉSTICO	100,0	100,0	1,2	0,7	13,9	8,7	17,4	15,6	28,4	32,2
G50 Com.,manute e rep.auto.e moto.,Com.ret.combust.	100,0	100,0	0,8	0,9	23,0	8,6	23,3	14,1	23,7	31,0
G51 Com.Grosso a ag.comerc., excl.veíc.auto.e moto.	100,0	100,0	1,8	1,0	13,7	9,4	15,8	12,7	24,9	23,5
G52 Com.Retalho,rep.bens pess.e domésticos	100,0	100,0	0,6	0,6	9,5	8,5	16,1	16,6	34,8	34,8
H ALOJAMENTO E RESTAURAÇÃO	100,0	100,0	2,4	2,3	25,0	42,6	16,7	17,9	25,6	18,2
I TRANSPORTES, ARM. E COMUNICAÇÕES	100,0	100,0	0,4	0,7	26,8	7,8	18,2	5,8	23,5	19,8
J ACTIVIDADES FINANCEIRAS	100,0	100,0	0,0	0,1	1,5	2,0	4,7	3,1	18,0	12,1
K ACTIVIDADES IMOBILIÁRIAS, ALUGUERES E SERVIÇOS PREST. ÀS EMPRESAS	100,0	100,0	0,8	3,7	17,2	35,6	14,5	10,4	24,5	14,4
M EDUCAÇÃO	100,0	100,0	3,8	3,0	9,2	13,0	4,7	6,5	5,4	8,4
N SAÚDE E ACÇÃO SOCIAL	100,0	100,0	3,4	2,8	19,3	25,9	12,0	17,6	12,6	14,7
O OUTR.ACTIV.SERV.COLECT.SOC.E PESSOAIS	100,0	100,0	2,6	5,6	20,1	15,3	15,0	11,2	17,8	16,3

(continua)

BALANÇO SOCIAL 2001/ EMPREGO

(continuação)

Q.10B - DISTRIBUIÇÃO PERCENTUAL DAS PESSOAS AO SERVIÇO, EM 31 DE DEZEMBRO, POR NÍVEL DE HABILITAÇÃO E SEXO, SEGUNDO A ACTIVIDADE ECONÓMICA

(%)

Actividades/ CAE-Rev.2	Ensino Secundário		Ensino Superior de Índole Profissional		Ensino Superior Politécnico		Ensino Superior Universitário		Outros	
	Homens	Mulheres	Homens	Mulheres	Homens	Mulheres	Homens	Mulheres	Homens	Mulheres
TOTAL	22,3	23,9	0,6	0,9	1,9	1,7	9,9	9,8	0,6	0,6
A AGRICULT., PROD.ANIM.,C. E SILVICULTURA	8,5	6,2	1,1	0,4	1,1	0,8	6,6	2,9	1,9	1,1
B PESCA	8,2	12,9	0,4	-	1,8	0,8	2,3	6,6	-	-
C INDÚSTRIAS EXTRACTIVAS	10,5	44,7	0,4	0,5	0,9	2,8	4,9	20,0	-	-
D INDÚSTRIAS TRANSFORMADORAS	16,2	13,2	0,7	0,6	1,6	0,9	7,2	4,7	0,8	0,7
DA Ind.Alim., Bebidas e Tabaco	15,7	13,5	0,8	1,1	1,9	1,3	7,3	6,2	1,4	1,7
DB Indústria Têxtil	9,0	7,4	0,5	0,5	0,7	0,4	3,6	1,7	0,7	0,3
DC Ind.Couro e prod.do couro	8,1	5,0	0,6	0,2	0,2	0,1	2,1	0,7	0,2	0,1
DD Ind.Madeira, Cortiça e suas obras	9,5	10,3	0,9	0,8	0,5	0,6	5,0	4,4	1,3	3,4
DE Ind.Papel e Cartão, Edição e s.artigos	26,3	32,7	0,5	0,8	1,8	3,0	10,7	20,4	0,9	1,9
DF Fab.Coque, Prod.petro.ref.e comb.nuclear	23,1	26,1	6,6	5,4	-	-	19,4	35,1	-	-
DG Fab.Prod.quím., fibras sint.ou artificiais	29,1	27,9	0,8	1,4	2,8	1,9	13,4	19,6	1,3	0,7
DH Fab.Art.borracha e mat.plásticas	19,0	17,9	0,8	0,9	1,2	1,0	5,2	7,7	0,4	0,3
DI Fab.outr.prod.min.não metálicos	11,6	11,1	0,7	0,6	1,6	1,5	5,2	4,1	0,5	0,4
DJ Ind.Metalúrg.base e prod.metálicos	13,3	15,5	0,9	0,6	1,3	1,4	4,8	5,8	0,7	0,5
DK Fab.Máquinas e equipamento, n.e.	13,7	19,4	1,1	1,2	1,6	1,8	5,6	6,2	0,6	0,3
DL Fab.Equipam.eléctrico e óptica	27,7	22,8	0,4	0,2	2,7	0,7	18,5	5,2	0,9	1,6
DM Fab.Material de transporte	17,8	15,9	0,3	0,3	2,3	0,8	6,3	3,5	0,4	0,2
DN Ind.Transformadoras, n.e.	9,5	9,4	0,5	0,5	1,7	1,3	2,6	3,1	0,8	-
E PROD.DISTR.ELECTRICID., GÁS E ÁGUA	19,5	32,3	0,0	0,1	4,5	5,0	10,2	20,1	-	-
F CONSTRUÇÃO CIVIL E OBR. PÚBLICAS	10,1	39,9	0,7	1,8	1,8	3,8	7,4	19,4	1,2	0,9
G COM.GROSSO E RETALHO, REP.VEÍC.AUTO. MOTO.E BENS DE USO DOMÉSTICO	27,8	34,7	0,7	0,6	2,1	1,4	7,7	5,5	0,8	0,7
G50 Com.,manut.e rep.auto.e moto.,Com.ret.combust.	20,0	33,9	0,5	0,9	2,2	2,2	6,3	7,9	0,3	0,5
G51 Com.Grosso a ag.comerc., excl.veíc.auto.e moto.	28,5	34,0	1,1	1,7	2,3	2,8	10,9	14,1	0,9	0,9
G52 Com.Retalho,rep.bens pess.e domésticos	30,9	34,9	0,4	0,3	1,7	0,9	4,9	2,7	0,9	0,6
H ALOJAMENTO E RESTAURAÇÃO	22,3	14,1	1,3	0,8	2,0	1,1	3,5	2,3	1,1	0,6
I TRANSPORTES, ARM. E COMUNICAÇÕES	20,0	42,0	0,3	0,9	1,6	3,2	9,1	19,6	0,2	0,2
J ACTIVIDADES FINANCEIRAS	49,5	43,5	0,2	0,5	3,5	6,1	22,5	32,5	0,1	0,2
K ACTIVIDADES IMOBILIÁRIAS, ALUGUERES E SERVIÇOS PREST. ÀS EMPRESAS	30,2	25,8	0,7	0,9	1,2	0,8	10,8	8,4	0,2	0,2
M EDUCAÇÃO	6,8	10,0	0,8	2,4	4,1	4,0	62,8	50,7	2,3	1,9
N SAÚDE E ACÇÃO SOCIAL	13,6	15,9	2,9	3,3	4,5	4,2	30,2	14,2	1,5	1,3
O OUTR.ACTIV.SERV.COLECT.SOC.E PESSOAIS	26,7	23,1	1,2	2,2	2,0	3,0	12,9	19,6	1,8	3,8

BALANÇO SOCIAL 2002/ EMPREGO

**Q.11 - SITUAÇÃO DOS CONTRATADOS A TERMO DURANTE O ANO, POR NÍVEL DE QUALIFICAÇÃO,
SEGUNDO O TIPO DE VÍNCULO***

	TOTAL	Quadros Superiores	Quadros Médios	Quadros Intermédios	Prof. Qual. e altamente Qualificados	Prof. Semi- Qualificados	Prof. Não Qualificados	Prat. e Aprendizes
Total de contratados a termo	368 010	26 554	8 019	7 246	87 909	87 562	86 063	64 657
Contratados a termo certo	304 299	5 075	7 376	6 256	76 455	77 161	68 835	63 141
%	82,7	19,1	92,0	86,3	87,0	88,1	80,0	97,7
Contratados a termo incerto	63 711	21 479	643	990	11 454	10 401	17 228	1 516
%	17,3	80,9	8,0	13,7	13,0	11,9	20,0	2,3
Contr. a termo que passaram ao quadro permanente	39 678	870	1 438	1 203	12 528	10 256	7 275	6 108
%	10,8	3,3	17,9	16,6	14,3	11,7	8,5	9,4
Contr. a termo que transitaram do ano anterior	138 172	2 199	4 021	3 512	38 864	34 540	27 702	27 334
%	37,5	8,3	50,1	48,5	44,2	39,4	32,2	42,3

* As percentagens apresentadas neste quadro traduzem o peso em relação ao total de contratados a termo.

BALANÇO SOCIAL 2002/ EMPREGO

**Q.12 - MOVIMENTO DOS CONTRATADOS A TERMO DURANTE O ANO,
SEGUNDO A ACTIVIDADE ECONÓMICA**

Actividades/ CAE-Rev.2	Total de contratados a termo	Contr.termo que pass.ao quadro permanente	Nº saídas de contratados a termo	Contr.termo em 31 de Dezembro
TOTAL	368 263	39 678	126 204	202 381
A AGRICULT., PROD.ANIM.,C. E SILVICULTURA	1 386	128	501	757
B PESCA	146	30	53	63
C INDÚSTRIAS EXTRACTIVAS	605	114	174	317
D INDÚSTRIAS TRANSFORMADORAS	78 875	11 347	23 915	43 613
DA Ind.Alim., Bebidas e Tabaco	12 351	1 249	4 771	6 331
DB Indústria Têxtil	13 875	2 112	3 658	8 105
DC Ind.Couro e prod.do couro	2 562	333	859	1 370
DD Ind.Madeira, Cortiça e suas obras	2 283	324	552	1 407
DE Ind.Papel e Cartão, Edição e s.artigos	2 589	459	720	1 410
DF Fab.Coque, Prod.petro.ref.e comb.nuclear	48	33	2	13
DG Fab.Prod.quím., fibras sint.ou artificiais	2 875	560	836	1 479
DH Fab.Art.borracha e mat.plásticas	3 587	792	731	2 064
DI Fab.outr.prod.min.não metálicos	6 046	1 009	1 923	3 114
DJ Ind.Metalúrg.base e prod.metálicos	6 982	870	1 907	4 205
DK Fab.Máquinas e equipamento, n.e.	3 156	400	914	1 842
DL Fab.Equipam.eléctrico e óptica	7 019	1 168	2 089	3 762
DM Fab.Material de transporte	14 152	1 843	4 498	7 811
DN Ind.Transformadoras, n.e.	1 350	195	455	700
E PROD.DISTR.ELECTRICID., GÁS E ÁGUA	527	152	93	282
F CONSTRUÇÃO CIVIL E OBR. PÚBLICAS	36 981	2 457	12 697	21 827
G COM.GROSSO E RETALHO, REP.VEÍC.AUTO. MOTO.E BENS DE USO DOMÉSTICO	88 034	10 514	37 513	40 007
G50 Com.,manut.e rep.auto.e moto.,Com.ret.combust.	5 614	694	1 707	3 213
G51 Com.Grosso a ag.comerc., excl.veíc.auto.e moto.	17 276	2 347	5 667	9 262
G52 Com.Retalho,rep.bens pess.e domésticos	65 144	7 473	30 139	27 532
H ALOJAMENTO E RESTAURAÇÃO	27 224	2 222	12 799	12 203
I TRANSPORTES, ARM. E COMUNICAÇÕES	20 807	3 005	8 123	9 679
J ACTIVIDADES FINANCEIRAS	6 774	2 105	1 301	3 368
K ACTIVIDADES IMOBILIÁRIAS, ALUGUERES E SERVIÇOS PREST. ÀS EMPRESAS	89 529	5 123	24 570	59 836
M EDUCAÇÃO	2 395	203	500	1 692
N SAÚDE E ACÇÃO SOCIAL	6 349	959	1 358	4 032
O OUTR.ACTIV.SERV.COLECT.SOC.E PESSOAIS	8 631	1 319	2 607	4 705

Q.13 - MOVIMENTO DE SAÍDAS DURANTE O ANO, POR NÍVEL DE QUALIFICAÇÃO, SEGUNDO O TIPO DE VÍNCULO

	TOTAL	Quadros Superiores	Quadros Médios	Quadros Intermédios	Prof. Qual. e altamente Qualificados	Prof. Semi- Qualificados	Prof. Não Qualificados	Prat. e Aprendizes
TOTAL	189 859	4 357	5 725	6 300	52 237	45 370	44 386	31 484
%	100,0	2,3	3,0	3,3	27,5	23,9	23,4	16,6
Saída de trabalhadores com contrato permanente	59 495	2 936	3 843	3 054	23 157	14 652	10 422	1 431
%	100,0	4,9	6,5	5,1	38,9	24,6	17,5	2,4
Saída de trabalhadores com contrato a termo	126 204	983	1 640	1 967	28 695	30 351	32 683	29 885
%	100,0	0,8	1,3	1,6	22,7	24,0	25,9	23,7
Saída de outros trabalhadores	4 160	438	242	1 279	385	367	1 281	168
%	100,0	10,5	5,8	30,7	9,3	8,8	30,8	4,0

BALANÇO SOCIAL 2002/ EMPREGO

**Q.14 - MOVIMENTO DE SAÍDAS DOS TRABALHADORES EFECTIVOS
E DOS CONTRATADOS A TERMO DURANTE O ANO, SEGUNDO
OS MOTIVOS**

Motivos	TOTAL DAS EMPRESAS	
	V.A.	(%)
TOTAL	185 296	100.0
TRABALHADORES EFECTIVOS		
Iniciativa do trabalhador	30 048	16.2
Mútuo acordo	16 462	8.9
Iniciativa da empresa	4 219	2.3
Despedimento colectivo	645	0.3
Despedimento	962	0.5
Reforma por invalidez	2 149	1.2
Reforma por velhice	1 716	0.9
Reforma antecipada	1 453	0.8
Pré-reforma	865	0.5
Falecimento	769	0.4
CONTRATADOS A TERMO		
Por cessação do contrato a termo certo	63 524	34.3
Por cessação do contrato a termo incerto	9 529	5.1
Por antecipação do contrato a termo certo	49 210	26.6
Por antecipação do contrato a termo incerto	3 309	1.8
SITUAÇÕES ESPECIAIS DE SAÍDA*	436	0.2

* Respeita aos dois tipos de vínculo

BALANÇO SOCIAL 2002/ EMPREGO

Q.15 - DISTRIBUIÇÃO DAS PESSOAS AO SERVIÇO, POR ESCALÃO DE DURAÇÃO DO TRABALHO SEMANAL (DEZ.2002), SEGUNDO A ACTIVIDADE ECONÓMICA

Período normal de trabalho semanal		TOTAL	Menos de 15 horas	15 a <20 horas	20 a <35 horas
Actividades/ CAE-Rev.2					
TOTAL		838 415	8 945	12 496	36 494
A	AGRICULT., PROD.ANIM.,C. E SILVICULTURA	2 589	2	-	2
B	PESCA	1 453	3	8	10
C	INDÚSTRIAS EXTRACTIVAS	2 775	1	-	7
D	INDÚSTRIAS TRANSFORMADORAS	277 469	146	134	1 155
DA	Ind.Alim., Bebidas e Tabaco	32 318	40	47	242
DB	Indústria Têxtil	66 408	32	43	556
DC	Ind.Couro e prod.do couro	14 913	2	-	17
DD	Ind.Madeira, Cortiça e suas obras	8 923	-	2	1
DE	Ind.Papel e Cartão, Edição e s.artigos	14 434	3	5	78
DF	Fab.Coque, Prod.petro.ref.e comb.nuclear	2 302	1	1	5
DG	Fab.Prod.quím., fibras sint.ou artificiais	13 482	17	3	21
DH	Fab.Art.borracha e mat.plásticas	8 320	3	3	8
DI	Fab.outr.prod.min.não metálicos	22 320	4	14	12
DJ	Ind.Metalúrg.base e prod.metálicos	18 162	30	4	21
DK	Fab.Máquinas e equipamento, n.e.	11 134	4	2	12
DL	Fab.Equipam.eléctrico e óptica	23 453	4	-	114
DM	Fab.Material de transporte	37 012	6	10	63
DN	Ind.Transformadoras, n.e.	4 288	-	-	5
E	PROD.DISTR.ELECTRICID., GÁS E ÁGUA	13 025	2	2	7
F	CONSTRUÇÃO CIVIL E OBR. PÚBLICAS	54 266	136	155	604
G	COM.GROSSO E RETALHO, REP.VEÍC.AUTO. MOTO.E BENS DE USO DOMÉSTICO	117 321	1 450	2 387	13 121
G50	Com.,manut.e rep.auto.e moto.,Com.ret.combust.	13 455	5	13	70
G51	Com.Grosso a ag.comerc., excl.veíc.auto.e moto.	36 449	138	134	873
G52	Com.Retalho,rep.bens pess.e domésticos	67 417	1 307	2 240	12 178
H	ALOJAMENTO E RESTAURAÇÃO	32 622	11	238	1 595
I	TRANSPORTES, ARM. E COMUNICAÇÕES	88 134	372	116	388
J	ACTIVIDADES FINANCEIRAS	59 391	75	77	427
K	ACTIVIDADES IMOBILIÁRIAS, ALUGUERES E SERVIÇOS PREST. ÀS EMPRESAS	138 678	3 791	8 720	14 596
M	EDUCAÇÃO	8 562	1 867	123	2 401
N	SAÚDE E ACÇÃO SOCIAL	20 993	355	359	626
O	OUTR.ACTIV.SERV.COLECT.SOC.E PESSOAIS	21 137	734	177	1 555

(continua)

(continuação)

Q.15 - DISTRIBUIÇÃO DAS PESSOAS AO SERVIÇO, POR ESCALÃO DE DURAÇÃO DO TRABALHO SEMANAL (DEZ.2002), SEGUNDO A ACTIVIDADE ECONÓMICA

Actividades/ CAE-Rev.2	Período normal de trabalho semanal	35 a <40 horas	40 a <45 horas	45 e mais horas
TOTAL		233 796	546 190	496
A	AGRICULT., PROD.ANIM.,C. E SILVICULTURA	185	2 400	-
B	PESCA	271	1 163	-
C	INDÚSTRIAS EXTRACTIVAS	688	2 079	-
D	INDÚSTRIAS TRANSFORMADORAS	48 151	227 846	37
DA	Ind.Alim., Bebidas e Tabaco	4 099	27 858	32
DB	Indústria Têxtil	9 512	56 265	-
DC	Ind.Couro e prod.do couro	162	14 730	2
DD	Ind.Madeira, Cortiça e suas obras	843	8 077	-
DE	Ind.Papel e Cartão, Edição e s.artigos	9 049	5 299	-
DF	Fab.Coque, Prod.petro.ref.e comb.nuclear	2 288	7	-
DG	Fab.Prod.quím., fibras sint.ou artificiais	3 648	9 793	-
DH	Fab.Art.borracha e mat.plásticas	2 430	5 876	-
DI	Fab.outr.prod.min.não metálicos	5 157	17 133	-
DJ	Ind.Metalúrg.base e prod.metálicos	559	17 547	1
DK	Fab.Máquinas e equipamento, n.e.	1 543	9 573	-
DL	Fab.Equipam.eléctrico e óptica	3 403	19 932	-
DM	Fab.Material de transporte	5 163	31 768	2
DN	Ind.Transformadoras, n.e.	295	3 988	-
E	PROD.DISTR.ELECTRICID., GÁS E ÁGUA	12 125	889	-
F	CONSTRUÇÃO CIVIL E OBR. PÚBLICAS	8 193	45 035	143
G	COM.GROSSO E RETALHO, REP.VEÍC.AUTO. MOTO.E BENS DE USO DOMÉSTICO	10 835	89 528	-
G50	Com.,manut.e rep.auto.e moto.,Com.ret.combust.	2 976	10 391	-
G51	Com.Grosso a ag.comerc., excl.veíc.auto.e moto.	6 695	28 609	-
G52	Com.Retalho,rep.bens pess.e domésticos	1 164	50 528	-
H	ALOJAMENTO E RESTAURAÇÃO	2 434	28 344	-
I	TRANSPORTES, ARM. E COMUNICAÇÕES	46 637	40 465	156
J	ACTIVIDADES FINANCEIRAS	57 357	1 417	38
K	ACTIVIDADES IMOBILIÁRIAS, ALUGUERES E SERVIÇOS PREST. ÀS EMPRESAS	21 042	90 407	122
M	EDUCAÇÃO	2 715	1 456	-
N	SAÚDE E ACÇÃO SOCIAL	12 654	6 999	-
O	OUTR.ACTIV.SERV.COLECT.SOC.E PESSOAIS	10 509	8 162	-

BALANÇO SOCIAL 2002/ EMPREGO

Q.16 - POTENCIAL MÁXIMO ANUAL MÉDIO (PMA), HORAS EFECTIVAMENTE TRABALHADAS (HET) EM MÉDIA, POR TRABALHADOR, E TAXA DE PRESENÇA, SEGUNDO A ACTIVIDADE ECONÓMICA

Actividades/ CAE-Rev.2	PMA (Horas)	HET (Horas)	Taxa de presença (%)
TOTAL	1 840,0	1 739,1	94,6
A AGRICULT., PROD.ANIM.,C. E SILVICULTURA	1 912,7	1 760,6	92,1
B PESCA	1 791,5	2 012,0	112,4
C INDÚSTRIAS EXTRACTIVAS	1 925,2	1 822,6	94,8
D INDÚSTRIAS TRANSFORMADORAS	1 889,1	1 717,8	90,1
DA Ind.Alim., Bebidas e Tabaco	1 946,3	1 805,1	92,8
DB Indústria Têxtil	1 920,2	1 727,1	89,1
DC Ind.Couro e prod.do couro	1 924,4	1 521,5	79,2
DD Ind.Madeira, Cortiça e suas obras	1 906,0	1 737,5	91,3
DE Ind.Papel e Cartão, Edição e s.artigos	1 768,3	1 688,3	95,6
DF Fab.Coque, Prod.petro.ref.e comb.nuclear	1 639,6	1 577,4	96,3
DG Fab.Prod.quím., fibras sint.ou artificiais	1 852,9	1 744,0	94,2
DH Fab.Art.borracha e mat.plásticas	1 952,5	1 815,4	93,1
DI Fab.outr.prod.min.não metálicos	1 925,2	1 773,1	92,2
DJ Ind.Metalúrg.base e prod.metálicos	1 923,1	1 797,2	93,6
DK Fab.Máquinas e equipamento, n.e.	1 840,6	1 741,2	94,7
DL Fab.Equipam.eléctrico e óptica	1 754,8	1 581,2	90,2
DM Fab.Material de transporte	1 889,6	1 695,4	89,8
DN Ind.Transformadoras, n.e.	1 950,4	1 824,2	93,6
E PROD.DISTR.ELECTRICID., GÁS E ÁGUA	1 702,0	1 588,0	93,4
F CONSTRUÇÃO CIVIL E OBR. PÚBLICAS	1 920,7	1 930,0	100,6
G COM.GROSSO E RETALHO, REP.VEÍC.AUTO. MOTO.E BENS DE USO DOMÉSTICO	1 874,8	1 772,4	94,6
G50 Com.,manut.e rep.auto.e moto.,Com.ret.combust.	1 964,6	1 847,7	94,2
G51 Com.Grosso a ag.comerc., excl.veíc.auto.e moto.	1 928,2	1 835,7	95,3
G52 Com.Retalho,rep.bens pess.e domésticos	1 826,0	1 721,0	94,3
H ALOJAMENTO E RESTAURAÇÃO	1 896,7	1 826,0	96,4
I TRANSPORTES, ARM. E COMUNICAÇÕES	1 799,3	1 755,6	97,7
J ACTIVIDADES FINANCEIRAS	1 605,4	1 527,5	95,2
K ACTIVIDADES IMOBILIÁRIAS, ALUGUERES E SERVIÇOS PREST. ÀS EMPRESAS	1 849,0	1 783,1	96,5
M EDUCAÇÃO	1 344,4	1 273,0	94,8
N SAÚDE E ACÇÃO SOCIAL	1 777,1	1 709,1	96,3
O OUTR.ACTIV.SERV.COLECT.SOC.E PESSOAIS	1 815,8	1 745,4	96,2

BALANÇO SOCIAL 2002/ EMPREGO

**Q.17 - NÚMERO MÉDIO DE HORAS DE TRABALHO SUPLEMENTAR,
POR TRABALHADOR, E PESO DO TRABALHO SUPLEMENTAR
NAS HORAS EFECTIVAMENTE TRABALHADAS, SEGUNDO A
ACTIVIDADE ECONÓMICA**

Actividades/ CAE-Rev.2	Nº médio de horas de trab. suplementar por trabalhador	Peso do trab. suplementar nas horas efect. trabalhadas (%)
TOTAL	49,2	2,9
A AGRICULT., PROD.ANIM.,C. E SILVICULTURA	30,7	1,8
B PESCA	326,2	16,3
C INDÚSTRIAS EXTRACTIVAS	40,1	2,3
D INDÚSTRIAS TRANSFORMADORAS	35,1	2,1
DA Ind.Alim., Bebidas e Tabaco	55,3	3,2
DB Indústria Têxtil	16,4	0,1
DC Ind.Couro e prod.do couro	4,6	0,4
DD Ind.Madeira, Cortiça e suas obras	17,1	1,1
DE Ind.Papel e Cartão, Edição e s.artigos	63,2	3,8
DF Fab.Coque, Prod.petro.ref.e comb.nuclear	41,1	2,8
DG Fab.Prod.quím., fibras sint.ou artificiais	43,3	2,6
DH Fab.Art.borracha e mat.plásticas	27,1	1,6
DI Fab.outr.prod.min.não metálicos	35,1	2,1
DJ Ind.Metalúrg.base e prod.metálicos	32,3	1,9
DK Fab.Máquinas e equipamento, n.e.	38,3	2,3
DL Fab.Equipam.eléctrico e óptica	35,8	2,4
DM Fab.Material de transporte	56,1	3,4
DN Ind.Transformadoras, n.e.	27,3	1,6
E PROD.DISTR.ELECTRICID., GÁS E ÁGUA	47,1	3,1
F CONSTRUÇÃO CIVIL E OBR. PÚBLICAS	145,1	7,6
G COM.GROSSO E RETALHO, REP.VEÍC.AUTO. MOTO.E BENS DE USO DOMÉSTICO	28,2	1,7
G50 Com.,manut.e rep.auto.e moto.,Com.ret.combust.	18,2	1,1
G51 Com.Grosso a ag.comerc., excl.veíc.auto.e moto.	22,8	1,3
G52 Com.Retalho,rep.bens pess.e domésticos	33,4	1,1
H ALOJAMENTO E RESTAURAÇÃO	53,2	2,1
I TRANSPORTES, ARM. E COMUNICAÇÕES	101,9	5,9
J ACTIVIDADES FINANCEIRAS	19,4	1,4
K ACTIVIDADES IMOBILIÁRIAS, ALUGUERES E SERVIÇOS PREST. ÀS EMPRESAS	27,5	1,6
M EDUCAÇÃO	1,7	0,2
N SAÚDE E ACÇÃO SOCIAL	70,9	4,2
O OUTR.ACTIV.SERV.COLECT.SOC.E PESSOAIS	66,5	3,9

BALANÇO SOCIAL 2002/ EMPREGO

**Q.18 - ESTRUTURA DAS HORAS NÃO TRABALHADAS (AUSÊNCIAS AO TRABALHO E INACTIVIDADE TEMPORÁRIA),
 POR ACTIVIDADE ECONÓMICA, SEGUNDO O MOTIVO**

(Milhares de horas)

	TOTAL	AGRICULT. P. ANIM.,CAÇA E SILVICULT.	PESCA	INDÚSTRIA EXTRACTIVA	INDÚSTRIAS TRANSFOR- MADORAS	ELECTR.,GÁS E ÁGUA	CONSTRUÇÃO E OBRAS PÚBLICAS	COM.GROSSO, RETALHO E REV.AUTOM.
TOTAL DE HORAS DE AUSÊNCIA AO								
TRABALHO (Absentismo)	111 000,6	456,0	159,8	356,7	52 043,9	1 550,2	6 586,3	13 347,3
Por acidente de trabalho	7 148,0	36,4	21,0	46,2	2 999,0	94,4	911,4	977,1
Por doença (total)	52 631,4	178,2	119,8	172,1	24 501,5	1 045,6	2 641,8	6 007,6
_ Por doença profissional	651,6				560,6	1,3	6,4	71,4
Por suspensão disciplinar	209,5		0,3	0,2	39,4	0,7	7,2	33,2
Por assistência inadiável	2 584,3	4,9	1,6	9,2	1 354,3	26,4	50,4	236,4
Por maternidade/paternidade	9 102,5	25,2	2,8	4,2	3 915,7	52,9	147,3	2 036,4
Por outra causas	39 324,8	211,2	14,4	124,7	19 234,0	330,2	2 828,1	4 056,7
TOTAL DE HORAS DE INACTIVIDADE								
TEMPORÁRIA	13 967,8	19,5	2,6	47,5	5 809,5	601,8	1 023,2	1 224,0
Por formação profissional	6 912,7	2,5	0,2	19,3	2 462,2	189,6	232,5	903,6
Por redução legal da actividade	329,5	-	-	-	223,5	-	-	0,7
Por desemprego interno	1 200,7	0,3	-	-	716,2	-	272,7	12,5
Por descanso suplementar	4 698,3	14,2	1,5	22,1	1 948,6	381,9	512,9	294,7
Por greves/ paralisações	826,6	2,5	1,0	6,1	459,0	30,2	5,2	12,6

(continua)

(continuação)

BALANÇO SOCIAL 2002/ EMPREGO

**Q.18 - ESTRUTURA DAS HORAS NÃO TRABALHADAS (AUSÊNCIAS AO TRABALHO E INACTIVIDADE TEMPORÁRIA),
POR ACTIVIDADE ECONÓMICA, SEGUNDO O MOTIVO**

(Milhares de horas)

	ALOJAMENTO E RESTAURA- ÇÃO	TRANSP., ARM. E COMUNICA- ÇÕES	ACTIVIDADES FINANCEIRAS	ACTIV. IMOB. SERV. PREST. ÀS EMPRESAS	EDUCAÇÃO	SAÚDE E ACÇÃO SOCIAL	OUTR. SERV. PREST. COL., S. E PESSOAIS
TOTAL DE HORAS DE AUSÊNCIA AO							
TRABALHO (Absentismo)	3 815,9	11 035,1	4 472,4	11 304,7	611,4	2 739,3	2 521,0
Por acidente de trabalho	241,7	939,9	94,2	433,2	19,4	116,9	217,2
Por doença (total)	2 259,7	5 579,9	2 705,7	4 461,3	315,6	1 338,6	1 303,9
_ Por doença profissional	4,4	0,6	0	0,1	0,3	3,8	2,8
Por suspensão disciplinar	16,4	57,8	30,3	16,5	0,4	2,5	4,7
Por assistência inadiável	54,4	204,1	193,5	211,2	27,1	153,6	57,3
Por maternidade/paternidade	265,1	611,5	748,0	636,4	98,8	345,4	212,8
Por outra causas	978,7	3 642,0	700,0	5 546,0	150,2	782,4	725,6
TOTAL DE HORAS DE INACTIVIDADE							
TEMPORÁRIA	204,7	2071,5	1398,5	1100,7	18,8	78,8	366,8
Por formação profissional	81	1072	1267,8	550,2	17,4	57,1	57,4
Por redução legal da actividade	-	0,1	-	102,8	0	1,7	0,8
Por desemprego interno	-	45,7	-	151,2	0,2	-	1,8
Por descanso suplementar	117,5	700,2	118,2	271	0,2	17,8	297,5
Por greves/ paralisações	6,3	253,5	12,5	25,5	0,9	2,2	9,2

BALANÇO SOCIAL 2002/ EMPREGO

**Q.19 - TAXAS DE ABSENTISMO E DE AUSÊNCIA, FACE AO POTENCIAL
MÁXIMO ANUAL, SEGUNDO A ACTIVIDADE ECONÓMICA**

(%)

Actividades/ CAE 92	Taxa de absentismo	Taxa de ausência
TOTAL	7,2	8,1
A Agric.,P.Anim.,C. e Silvicultura	9,2	9,5
B Pesca	5,8	5,9
C Indústrias Extractivas	6,6	7,4
D Indústrias Transformadoras	9,7	10,8
E Electr., Gás e Água	6,8	9,4
F Constr.Civil e O.Públicas	6,2	7,1
G Com.Auto., por Gro. e a Retalho	6,3	6,9
H Aloj. e Restauração	6,2	6,5
I Transp., Arm. e Comunicações	6,8	8,1
J Act. Financeiras	4,6	6,1
K Act.Imobil. e Alug.Serv.Empresas	4,6	5,0
M Educação	5,3	5,5
N Saúde e Acção Social	7,6	7,8
O Outr.Serv.Col. Soc. e Pessoais	6,6	7,5

BALANÇO SOCIAL 2002/ EMPREGO

**Q.20 - ESTRUTURA DO ABSENTISMO REMUNERADO E NÃO REMUNERADO,
POR DIMENSÃO DA EMPRESA, SEGUNDO A ACTIVIDADE ECONÓMICA**

(%)

Actividades/ CAE-Rev.2	TOTAL		100 A 249 PESSOAS	
	Absentismo remunerado	Absentismo não remunerado	Absentismo remunerado	Absentismo não remunerado
TOTAL	31	69	25,1	74,9
A AGRICULT., PROD.ANIM.,C. E SILVICULTURA	24,9	75,1	25,8	74,2
B PESCA	8,3	91,7	0,8	99,2
C INDÚSTRIAS EXTRACTIVAS	37,6	62,4	39,8	60,2
D INDÚSTRIAS TRANSFORMADORAS	27,4	72,6	24	76
DA Ind.Alim., Bebidas e Tabaco	33,5	66,5	20,2	79,8
DB Indústria Têxtil	25,7	74,3	23,1	76,9
DC Ind.Couro e prod.do couro	22,6	77,4	18,6	81,4
DD Ind.Madeira, Cortiça e suas obras	16,7	83,3	14,4	85,6
DE Ind.Papel e Cartão, Edição e s.artigos	39,1	60,9	40	60
DF Fab.Coque, Prod.petro.ref.e comb.nuclear	96,4	3,6	-	-
DG Fab.Prod.quím., fibras sint.ou artificiais	41,6	58,4	39,4	60,6
DH Fab.Art.borracha e mat.plásticas	30,1	69,9	31,6	68,4
DI Fab.outr.prod.min.não metálicos	25,8	74,2	28,7	71,3
DJ Ind.Metalúrg.base e prod.metálicos	21,9	78,1	18,2	81,8
DK Fab.Máquinas e equipamento, n.e.	16,6	83,4	21,7	78,3
DL Fab.Equipam.eléctrico e óptica	31,6	68,4	35	65
DM Fab.Material de transporte	27,8	72,2	23,8	76,2
DN Ind.Transformadoras, n.e.	10,1	89,9	10,3	89,7
E PROD.DISTR.ELECTRICID., GÁS E ÁGUA	29,6	70,4	33	67
F CONSTRUÇÃO CIVIL E OBR. PÚBLICAS	20,3	79,7	18,8	81,2
G COM.GROSSO E RETALHO, REP.VEÍC.AUTO. MOTO.E BENS DE USO DOMÉSTICO	26,3	73,7	27,6	72,4
G50 Com.,manut.e rep.auto.e moto.,Com.ret.combust.	38,8	61,2	40,6	59,4
G51 Com.Grosso a ag.comerc., excl.veíc.auto.e moto.	32,1	67,9	26,3	73,7
G52 Com.Retalho,rep.bens pess.e domésticos	21	79	19,5	80,5
H ALOJAMENTO E RESTAURAÇÃO	12,7	87,3	18	82
I TRANSPORTES, ARM. E COMUNICAÇÕES	52,9	47,1	29,1	70,9
J ACTIVIDADES FINANCEIRAS	86	14	56,3	43,7
K ACTIVIDADES IMOBILIÁRIAS, ALUGUERES E SERVIÇOS PREST. ÀS EMPRESAS	28,5	71,5	29,1	70,9
M EDUCAÇÃO	37,8	62,2	38,3	61,7
N SAÚDE E ACÇÃO SOCIAL	16,8	83,2	20,8	79,2
O OUTR.ACTIV.SERV.COLECT.SOC.E PESSOAIS	21,6	78,4	21,6	78,4

(continua)

BALANÇO SOCIAL 2002/ EMPREGO

(continuação)

**Q.20 - ESTRUTURA DO ABSENTISMO REMUNERADO E NÃO REMUNERADO,
POR DIMENSÃO DA EMPRESA, SEGUNDO A ACTIVIDADE ECONÓMICA**

Actividades/ CAE-Rev.2	(%)			
	250 A 499 PESSOAS		500 E MAIS PESSOAS	
	Absentismo remunerado	Absentismo não remunerado	Absentismo remunerado	Absentismo não remunerado
TOTAL	25,8	74,2	35,8	64,2
A AGRICULT., PROD.ANIM.,C. E SILVICULTURA	22,8	77,2	10,1	89,9
B PESCA	0,0	100,0	14,4	85,6
C INDÚSTRIAS EXTRACTIVAS	14,7	85,3	36,1	63,9
D INDÚSTRIAS TRANSFORMADORAS	23,8	76,2	31,7	68,3
DA Ind.Alim., Bebidas e Tabaco	24,9	75,1	55,1	44,9
DB Indústria Têxtil	23,5	76,5	31,1	68,9
DC Ind.Couro e prod.do couro	6,5	93,5	26,8	73,2
DD Ind.Madeira, Cortiça e suas obras	29,9	70,1	15,5	84,5
DE Ind.Papel e Cartão, Edição e s.artigos	36,1	63,9	40,1	59,9
DF Fab.Coque, Prod.petro.ref.e comb.nuclear	-	-	96,4	3,6
DG Fab.Prod.quím., fibras sint.ou artificiais	40,7	59,3	44,5	55,5
DH Fab.Art.borracha e mat.plásticas	32,1	67,9	15,2	84,8
DI Fab.outr.prod.min.não metálicos	18,7	81,3	28,8	71,2
DJ Ind.Metalúrg.base e prod.metálicos	26,5	73,5	22,9	77,1
DK Fab.Máquinas e equipamento, n.e.	16,9	83,1	11,2	88,8
DL Fab.Equipam.eléctrico e óptica	19,4	80,6	34,4	65,6
DM Fab.Material de transporte	28,0	72,0	28,2	71,8
DN Ind.Transformadoras, n.e.	8,7	91,3	-	-
E PROD.DISTR.ELECTRICID., GÁS E ÁGUA	69,8	30,2	27,5	72,5
F CONSTRUÇÃO CIVIL E OBR. PÚBLICAS	16,3	83,7	24,3	75,7
G COM.GROSSO E RETALHO, REP.VEÍC.AUTO. MOTO.E BENS DE USO DOMÉSTICO	35,2	64,8	23,7	76,3
G50 Com.,manut.e rep.auto.e moto.,Com.ret.combust.	32,0	68,0	40,9	59,1
G51 Com.Grosso a ag.comerc., excl.veic.auto.e moto.	53,6	46,4	26,7	73,3
G52 Com.Retalho,rep.bens pess.e domésticos	18,9	81,1	21,5	78,5
H ALOJAMENTO E RESTAURAÇÃO	19,4	80,6	7,0	93,0
I TRANSPORTES, ARM. E COMUNICAÇÕES	46,0	54,0	56,9	43,1
J ACTIVIDADES FINANCEIRAS	69,2	30,8	92,1	7,9
K ACTIVIDADES IMOBILIÁRIAS, ALUGUERES E SERVIÇOS PREST. ÀS EMPRESAS	22,9	77,1	29,5	70,5
M EDUCAÇÃO	36,2	63,8	31,1	68,9
N SAÚDE E ACÇÃO SOCIAL	9,1	90,9	16,9	83,1
O OUTR.ACTIV.SERV.COLECT.SOC.E PESSOAIS	32,4	67,6	13,2	86,8

BALANÇO SOCIAL 2002/ EMPREGO

**Q.21 - PRODUTIVIDADE MÉDIA DO TRABALHO, POR DIMENSÃO DA EMPRESA
EMPRESA, SEGUNDO A ACTIVIDADE ECONÓMICA**

(Euros)

Actividades/ CAE-Rev.2	TOTAL	100 A 249 PESSOAS	250 A 499 PESSOAS	500 E MAIS PESSOAS
TOTAL	46 605,8	41 462,5	44 995,1	49 605,0
A AGRICULT., PROD.ANIM.,C. E SILVICULTURA	20 744,0	21 001,2	40 102,3	10 832,8
B PESCA	24 744,4	23 906,8	28 429,9	23 933,9
C INDÚSTRIAS EXTRACTIVAS	43 862,0	34 694,1	44 340,7	61 835,6
D INDÚSTRIAS TRANSFORMADORAS	34 178,5	26 697,6	34 842,0	41 098,5
DA Ind.Alim., Bebidas e Tabaco	44 480,0	33 483,5	36 468,3	73 207,2
DB Indústria Têxtil	15 465,2	14 726,9	14 541,3	17 661,5
DC Ind.Couro e prod.do couro	12 614,9	17 180,2	12 600,0	6 606,1
DD Ind.Madeira, Cortiça e suas obras	29 756,7	27 167,3	24 089,7	34 443,9
DE Ind.Papel e Cartão, Edição e s.artigos	81 721,8	38 137,0	71 049,5	151 446,4
DF Fab.Coque, Prod.petro.ref.e comb.nuclear	171 769,7	-	-	171 769,7
DG Fab.Prod.quím., fibras sint.ou artificiais	61 790,1	65 018,5	71 281,2	40 058,3
DH Fab.Art.borracha e mat.plásticas	37 948,9	27 746,4	23 726,1	98 522,3
DI Fab.outr.prod.min.não metálicos	49 699,1	30 779,6	58 194,2	62 531,7
DJ Ind.Metalúrg.base e prod.metálicos	37 361,4	34 533,8	29 677,4	53 882,8
DK Fab.Máquinas e equipamento, n.e.	33 743,6	28 520,1	32 659,9	39 679,8
DL Fab.Equipam.eléctrico e óptica	31 747,9	22 926,2	35 339,0	34 549,0
DM Fab.Material de transporte	22 688,8	26 113,1	33 278,3	21 059,7
DN Ind.Transformadoras, n.e.	26 714,9	20 498,9	71 479,3	-
E PROD.DISTR.ELECTRICID., GÁS E ÁGUA	181 376,8	82 082,4	97 054,9	195 327,9
F CONSTRUÇÃO CIVIL E OBR. PÚBLICAS	52 669,0	56 189,8	35 435,3	61 313,0
G COM.GROSSO E RETALHO, REP.VEÍC.AUTO. MOTO.E BENS DE USO DOMÉSTICO	49 034,9	55 740,0	59 777,1	42 944,7
G50 Com.,manut.e rep.auto.e moto.,Com.ret.combust.	43 397,0	54 902,4	34 114,3	31 432,6
G51 Com.Grosso a ag.comerc., excl.veíc.auto.e moto.	65 252,5	72 719,0	98 717,5	31 004,9
G52 Com.Retalho,rep.bens pess.e domésticos	41 165,4	22 176,5	23 364,0	46 616,5
H ALOJAMENTO E RESTAURAÇÃO	19 899,8	24 014,3	29 058,4	15 614,7
I TRANSPORTES, ARM. E COMUNICAÇÕES	47 949,1	35 907,9	106 075,4	42 157,6
J ACTIVIDADES FINANCEIRAS	140 823,7	241 496,6	200 157,5	124 416,5
K ACTIVIDADES IMOBILIÁRIAS, ALUGUERES E SERVIÇOS PREST. ÀS EMPRESAS	25 873,6	55 719,6	27 907,6	20 112,9
M EDUCAÇÃO	26 977,4	22 714,0	45 627,1	20 567,0
N SAÚDE E ACÇÃO SOCIAL	17 199,3	14 768,5	16 191,9	22 069,2
O OUTR.ACTIV.SERV.COLECT.SOC.E PESSOAS	35 909,7	41 588,7	35 172,6	33 251,4

BALANÇO SOCIAL 2002/ CUSTOS COM PESSOAL

Q.22 - SALÁRIO BASE E CUSTO MÉDIO ANUAL, POR TRABALHADOR, SEGUNDO A ACTIVIDADE ECONÓMICA

(Euros)

Actividades/ CAE-Rev.2	SALÁRIO BASE MÉDIO ANUAL	CUSTO MÉDIO ANUAL
TOTAL	10 004,4	20 870,5
A AGRICULT., PROD.ANIM.,C. E SILVICULTURA	6 714,2	12 845,7
B PESCA	9 185,8	21 014,8
C INDÚSTRIAS EXTRACTIVAS	12 203,8	25 679,9
D INDÚSTRIAS TRANSFORMADORAS	9 522,3	17 606,7
DA Ind.Alim., Bebidas e Tabaco	10 350,2	18 901,4
DB Indústria Têxtil	6 002,1	10 680,4
DC Ind.Couro e prod.do couro	5 759,5	9 623,8
DD Ind.Madeira, Cortiça e suas obras	9 259,1	14 376,3
DE Ind.Papel e Cartão, Edição e s.artigos	12 964,0	28 765,4
DF Fab.Coque, Prod.petro.ref.e comb.nuclear	21 404,9	56 235,0
DG Fab.Prod.quím., fibras sint.ou artificiais	15 132,2	31 318,9
DH Fab.Art.borracha e mat.plásticas	8 726,2	17 431,0
DI Fab.outr.prod.min.não metálicos	10 776,5	21 427,0
DJ Ind.Metalúrg.base e prod.metálicos	8 704,9	16 520,4
DK Fab.Máquinas e equipamento, n.e.	10 448,8	19 293,3
DL Fab.Equipam.eléctrico e óptica	10 025,6	20 594,8
DM Fab.Material de transporte	8 978,5	17 461,6
DN Ind.Transformadoras, n.e.	7 092,9	12 703,3
E PROD.DISTR.ELECTRICID., GÁS E ÁGUA	20 731,6	50 904,3
F CONSTRUÇÃO CIVIL E OBR. PÚBLICAS	11 510,1	24 372,7
G COM.GROSSO E RETALHO, REP.VEÍC.AUTO. MOTO.E BENS DE USO DOMÉSTICO	9 589,5	17 487,3
G50 Com.,manut.e rep.auto.e moto.,Com.ret.combust.	10 959,3	20 779,5
G51 Com.Grosso a ag.comerc., excl.veíc.auto.e moto.	13 654,4	25 207,2
G52 Com.Retalho,rep.bens pess.e domésticos	7 013,1	12 450,5
H ALOJAMENTO E RESTAURAÇÃO	7 946,8	12 732,0
I TRANSPORTES, ARM. E COMUNICAÇÕES	11 433,3	31 509,8
J ACTIVIDADES FINANCEIRAS	16 245,4	39 110,8
K ACTIVIDADES IMOBILIÁRIAS, ALUGUERES E SERVIÇOS PREST. ÀS EMPRESAS	6 251,0	13 275,0
M EDUCAÇÃO	11 961,4	18 628,6
N SAÚDE E ACÇÃO SOCIAL	8 035,4	14 443,8
O OUTR.ACTIV.SERV.COLECT.SOC.E PESSOAIS	12 036,6	24 620,8

BALANÇO SOCIAL 2002/ CUSTOS COM PESSOAL

**Q.23 - ESTRUTURA DOS CUSTOS COM PESSOAL, POR DIMENSÃO DA EMPRESA,
SEGUNDO A ACTIVIDADE ECONÓMICA**

(%)

Actividades/ CAE-Rev.2	TOTAL			100 A 249 PESSOAS		
	TOTAL	Custos Directos	Custos Indirectos	TOTAL	Custos Directos	Custos Indirectos
TOTAL	100,0	73,0	27,0	100,0	74,7	25,3
A AGRICULT., PROD.ANIM..C. E SILVICULTURA	100,0	74,2	25,8	100,0	79,9	20,1
B PESCA	100,0	71,4	28,6	100,0	77,3	22,7
C INDÚSTRIAS EXTRACTIVAS	100,0	68,3	31,7	100,0	77,6	22,4
D INDÚSTRIAS TRANSFORMADORAS	100,0	74,7	25,3	100,0	75,9	24,1
DA Ind.Alim., Bebidas e Tabaco	100,0	72,3	27,7	100,0	76,4	23,6
DB Indústria Têxtil	100,0	78,4	21,6	100,0	78,2	21,8
DC Ind.Couro e prod.do couro	100,0	78,6	21,4	100,0	80,00	20,00
DD Ind.Madeira, Cortiça e suas obras	100,0	79,4	20,6	100,0	76,8	23,2
DE Ind.Papel e Cartão, Edição e s.artigos	100,0	72,9	27,1	100,0	78,4	21,6
DF Fab.Coque, Prod.petro.ref.e comb.nuclear	100,0	63,5	36,5	-	-	-
DG Fab.Prod.quím., fibras sint.ou artificiais	100,0	75,8	24,2	100,0	75,2	24,8
DH Fab.Art.borracha e mat.plásticas	100,0	76,7	23,3	100,0	73,8	26,2
DI Fab.outr.prod.min.não metálicos	100,0	75,7	24,3	100,0	75	25
DJ Ind.Metalúrg.base e prod.metálicos	100,0	77,5	22,5	100,0	78,5	21,5
DK Fab.Máquinas e equipamento, n.e.	100,0	76,7	23,3	100,0	80	20
DL Fab.Equipam.eléctrico e óptica	100,0	69,2	30,8	100,0	61,6	38,4
DM Fab.Material de transporte	100,0	74,8	25,2	100,0	76	24
DN Ind.Transformadoras, n.e.	100,0	76,4	23,6	100,0	79,8	20,2
E PROD.DISTR.ELECTRICID., GÁS E ÁGUA	100,0	66,9	33,1	100,0	76,9	23,1
F CONSTRUÇÃO CIVIL E OBR. PÚBLICAS	100,0	72,7	27,3	100,0	75,1	24,9
G COM.GROSSO E RETALHO, REP.VEÍC.AUTO. MOTO.E BENS DE USO DOMÉSTICO	100,0	76,2	23,8	100,0	75	25
G50 Com.,manut.e rep.auto.e moto.,Com.ret.combust.	100,0	74,3	25,7	100,0	74,9	25,1
G51 Com.Grosso a ag.comerc., excl.veíc.auto.e moto.	100,0	73,5	26,5	100,0	73,7	26,3
G52 Com.Retalho,rep.bens pess.e domésticos	100,0	80,0	20,0	100,0	80,8	19,2
H ALOJAMENTO E RESTAURAÇÃO	100,0	78,2	21,8	100,0	78,5	21,5
I TRANSPORTES, ARM. E COMUNICAÇÕES	100,0	65,1	34,9	100,0	63,3	36,7
J ACTIVIDADES FINANCEIRAS	100,0	72,8	27,2	100,0	76,9	23,1
K ACTIVIDADES IMOBILIÁRIAS, ALUGUERES E SERVIÇOS PREST. ÀS EMPRESAS	100,0	77,5	22,5	100,0	73,1	26,9
M EDUCAÇÃO	100,0	81,9	18,1	100,0	80,8	19,2
N SAÚDE E ACÇÃO SOCIAL	100,0	71,9	28,1	100,0	62,8	37,2
O OUTR.ACTIV.SERV.COLECT.SOC.E PESSOAIS	100,0	77,1	22,9	100,0	83,2	16,8

(continua)

BALANÇO SOCIAL 2002/ CUSTOS COM PESSOAL

(continuação)

**Q.23 - ESTRUTURA DOS CUSTOS COM PESSOAL, POR DIMENSÃO DA EMPRESA,
SEGUNDO A ACTIVIDADE ECONÓMICA**

(%)

Actividades/ CAE-Rev.2	250 A 499 PESSOAS			500 E MAIS PESSOAS		
	TOTAL	Custos Directos	Custos Indirectos	TOTAL	Custos Directos	Custos Indirectos
TOTAL	100,0	74,9	25,1	100,0	71,7	28,3
A AGRICULT., PROD.ANIM.,C. E SILVICULTURA	100,0	61,3	38,7	100,0	78,6	21,4
B PESCA	100,0	79,3	20,7	100,0	66,8	33,2
C INDÚSTRIAS EXTRACTIVAS	100,0	62,6	37,4	100,0	60,2	39,8
D INDÚSTRIAS TRANSFORMADORAS	100,0	74,8	25,2	100,0	73,6	26,4
DA Ind.Alim., Bebidas e Tabaco	100,0	74,3	25,7	100,0	66,4	33,6
DB Indústria Têxtil	100,0	78,2	21,8	100,0	79,0	21,0
DC Ind.Couro e prod.do couro	100,0	76,6	23,4	100,0	78,3	21,7
DD Ind.Madeira, Cortiça e suas obras	100,0	77,6	22,4	100,0	82,2	17,8
DE Ind.Papel e Cartão, Edição e s.artigos	100,0	73,5	26,5	100,0	68,0	32,0
DF Fab.Coque, Prod.petro.ref.e comb.nuclear	-	-	-	100,0	63,5	36,5
DG Fab.Prod.quím., fibras sint.ou artificiais	100,0	76,6	23,4	100,0	74,8	25,2
DH Fab.Art.borracha e mat.plásticas	100,0	79,2	20,8	100,0	76,7	23,3
DI Fab.outr.prod.min.não metálicos	100,0	75,0	25,0	100,0	77,4	22,6
DJ Ind.Metalúrg.base e prod.metálicos	100,0	77,3	22,7	100,0	75,6	24,4
DK Fab.Máquinas e equipamento, n.e.	100,0	76,9	23,1	100,0	73,4	26,6
DL Fab.Equipam.eléctrico e óptica	100,0	64,3	35,7	100,0	75,2	24,8
DM Fab.Material de transporte	100,0	75,6	24,4	100,0	74,6	25,4
DN Ind.Transformadoras, n.e.	100,0	62,7	37,3	-	-	-
E PROD.DISTR.ELECTRICID., GÁS E ÁGUA	100,0	70,0	30,0	100,0	66,3	33,7
F CONSTRUÇÃO CIVIL E OBR. PÚBLICAS	100,0	69,9	30,1	100,0	72,6	27,4
G COM.GROSSO E RETALHO, REP.VEÍC.AUTO. MOTO.E BENS DE USO DOMÉSTICO	100,0	73,0	27,0	100,0	78,7	21,3
G50 Com.,manut.e rep.auto.e moto.,Com.ret.combust.	100,0	76,5	23,5	100,0	71,4	28,6
G51 Com.Grosso a ag.comerc., excl.veíc.auto.e moto.	100,0	71,1	28,9	100,0	76,4	23,6
G52 Com.Retalho,rep.bens pess.e domésticos	100,0	76,7	23,3	100,0	80,3	19,7
H ALOJAMENTO E RESTAURAÇÃO	100,0	75,9	24,1	100,0	79,2	20,8
I TRANSPORTES, ARM. E COMUNICAÇÕES	100,0	68,0	32,0	100,0	65,1	34,9
J ACTIVIDADES FINANCEIRAS	100,0	71,8	28,2	100,0	72,5	27,5
K ACTIVIDADES IMOBILIÁRIAS, ALUGUERES E SERVIÇOS PREST. ÀS EMPRESAS	100,0	82,8	17,2	100,0	77,1	22,9
M EDUCAÇÃO	100,0	83,4	16,6	100,0	86,7	13,3
N SAÚDE E ACÇÃO SOCIAL	100,0	81,3	18,7	100,0	77,5	22,5
O OUTR.ACTIV.SERV.COLECT.SOC.E PESSOAIS	100,0	79,5	20,5	100,0	72,6	27,4

BALANÇO SOCIAL 2002/ CUSTOS COM PESSOAL

Q.24 - DISTRIBUIÇÃO PERCENTUAL DAS EMPRESAS, POR ESCALÃO DO LEQUE SALARIAL LÍQUIDO, SEGUNDO A ACTIVIDADE ECONÓMICA

(%)

Escalões do leque salarial líquido	TOTAL	1 a < 3	3 a < 6	6 a < 9	9 a < 12	12 a < 15	15 a < 21	21 a < 30	30 e mais
Actividades/ CAE-Rev.2									
TOTAL	100,0	3,1	23,9	23,0	15,9	8,4	10,3	7,0	8,4
A AGRICULT., PROD.ANIM..C. E SILVICULTURA	100,0	-	30,8	38,5	7,7	-	7,7	7,7	7,7
B PESCA	100,0	-	20,0	20,0	-	40,0	-	-	20,0
C INDÚSTRIAS EXTRACTIVAS	100,0	-	10,0	30,0	20,0	-	20,0	10,0	10,0
D INDÚSTRIAS TRANSFORMADORAS	100,0	2,0	24,7	26,4	16,5	8,7	8,8	5,7	7,3
DA Ind.Alim., Bebidas e Tabaco	100,0	2,8	23,1	21,3	15,7	8,3	8,3	10,2	10,2
DB Indústria Têxtil	100,0	2,1	27,9	29,6	17,2	7,3	5,5	4,3	6,0
DC Ind.Couro e prod.do couro	100,0	-	36,0	38,0	16,0	2,0	6,0	2,0	-
DD Ind.Madeira, Cortiça e suas obras	100,0	6,7	20,0	26,7	13,3	3,3	13,4	10,0	6,7
DE Ind.Papel e Cartão, Edição e s.artigos	100,0	-	12,0	32,0	10,0	6,0	18,0	10,0	12,0
DF Fab.Coque, Prod.petro.ref.e comb.nuclear	100,0	-	-	-	-	-	100,0	-	-
DG Fab.Prod.quím., fibras sint.ou artificiais	100,0	2,0	12,0	20,0	22,0	10,0	20,0	6,0	8,0
DH Fab.Art.borracha e mat.plásticas	100,0	3,1	18,8	28,1	15,6	12,5	6,3	3,1	12,5
DI Fab.outr.prod.min.não metálicos	100,0	4,0	28,0	26,7	16,0	6,7	6,6	8,0	4,0
DJ Ind.Metalúrg.base e prod.metálicos	100,0	-	23,2	23,2	23,2	14,5	4,3	2,9	8,7
DK Fab.Máquinas e equipamento, n.e.	100,0	-	30,6	27,8	13,9	11,1	8,3	2,8	5,6
DL Fab.Equipam.eléctrico e óptica	100,0	1,8	32,7	14,5	14,5	14,5	9,1	5,4	7,3
DM Fab.Material de transporte	100,0	-	13,7	31,4	11,8	9,8	17,6	5,9	9,8
DN Ind.Transformadoras, n.e.	100,0	4,3	34,8	17,4	21,7	13,0	-	-	8,7
E PROD.DISTR.ELECTRICID., GÁS E ÁGUA	100,0	-	66,7	20,0	-	-	6,7	-	6,7
F CONSTRUÇÃO CIVIL E OBR. PÚBLICAS	100,0	3,6	20,0	21,2	17,0	10,9	9,7	9,0	8,5
G COM.GROSSO E RETALHO, REP.VEÍC.AUTO. MOTO.E BENS DE USO DOMÉSTICO	100,0	3,1	20,3	18,0	18,8	6,9	13,4	10,3	9,2
G50 Com.,manut.e rep.auto.e moto.,Com.ret.combust.	100,0	-	14,8	22,2	20,4	9,3	14,8	11,2	7,4
G51 Com.Grosso a ag.comerc., excl.veíc.auto.e moto.	100,0	1,6	16,1	16,1	20,2	6,5	14,5	12,1	12,9
G52 Com.Retalho,rep.bens pess.e domésticos	100,0	7,2	30,1	18,1	15,7	6,0	10,8	7,2	4,8
H ALOJAMENTO E RESTAURAÇÃO	100,0	1,3	16,9	20,8	18,2	6,5	13,0	13,0	10,4
I TRANSPORTES, ARM. E COMUNICAÇÕES	100,0	4,6	25,7	22,9	13,8	10,1	6,4	3,6	12,8
J ACTIVIDADES FINANCEIRAS	100,0	11,9	23,9	25,4	10,4	3,0	12,0	7,5	6,0
K ACTIVIDADES IMOBILIÁRIAS, ALUGUERES E SERVIÇOS PREST. ÀS EMPRESAS	100,0	4,3	23,6	18,0	17,4	6,8	13,0	7,4	9,3
M EDUCAÇÃO	100,0	-	18,9	18,9	13,5	10,8	13,5	16,2	8,1
N SAÚDE E ACÇÃO SOCIAL	100,0	8,3	38,9	15,3	12,5	8,3	7,0	4,2	5,6
O OUTR.ACTIV.SERV.COLECT.SOC.E PESSOAIS	100,0	1,9	19,2	23,1	5,8	15,4	19,3	-	15,4

BALANÇO SOCIAL 2002/ CUSTOS COM PESSOAL

Q.25 - DISTRIBUIÇÃO PERCENTUAL DAS EMPRESAS, POR ESCALÃO DO PESO DOS CUSTOS COM PESSOAL NA FORMAÇÃO DO VAB, SEGUNDO A ACTIVIDADE ECONÓMICA

(%)

Escalões do peso de C. Pessoal no VAB	TOTAL	< 20%	20% a < 40%	40% a < 60%	60% a < 80%	80% a < 100%	100% e mais
Actividades/ CAE-Rev.2							
TOTAL	100,0	4,5	9,7	21,8	29,8	21,6	12,5
A AGRICULT., PROD.ANIM.,C. E SILVICULTURA	100,0	-	14,3	21,4	57,1	7,1	-
B PESCA	100,0	-	-	20,0	20,0	60,0	-
C INDÚSTRIAS EXTRACTIVAS	100,0	-	15,4	15,4	53,8	7,7	7,7
D INDÚSTRIAS TRANSFORMADORAS	100,0	3,5	9,6	26,6	31,4	16,5	12,4
DA Ind.Alim., Bebidas e Tabaco	100,0	3,1	21,3	32,3	20,5	13,4	9,4
DB Indústria Têxtil	100,0	1,5	4,5	18,1	36,6	23,4	15,8
DC Ind.Couro e prod.do couro	100,0	3,4	3,4	17,2	36,2	24,1	15,5
DD Ind.Madeira, Cortiça e suas obras	100,0	8,6	5,7	45,7	25,7	5,7	8,6
DE Ind.Papel e Cartão, Edição e s.artigos	100,0	5,5	12,7	30,9	27,3	12,7	10,9
DF Fab.Coque, Prod.petro.ref.e comb.nuclear	100,0	-	100,0	-	-	-	-
DG Fab.Prod.quím., fibras sint.ou artificiais	100,0	1,9	9,6	51,9	25,0	5,8	5,8
DH Fab.Art.borracha e mat.plásticas	100,0	5,9	8,8	26,5	44,1	5,9	8,8
DI Fab.outr.prod.min.não metálicos	100,0	2,3	16,3	24,4	30,2	16,3	10,5
DJ Ind.Metalúrg.base e prod.metálicos	100,0	8,9	7,6	30,4	31,6	13,9	7,6
DK Fab.Máquinas e equipamento, n.e.	100,0	-	16,3	14,0	41,9	18,6	9,3
DL Fab.Equipam.eléctrico e óptica	100,0	5,0	6,7	21,7	31,7	18,3	16,7
DM Fab.Material de transporte	100,0	1,8	7,1	28,6	26,8	12,5	23,2
DN Ind.Transformadoras, n.e.	100,0	7,7	-	46,2	30,8	11,5	3,8
E PROD.DISTR.ELECTRICID., GÁS E ÁGUA	100,0	18,8	18,8	43,8	18,8	-	-
F CONSTRUÇÃO CIVIL E OBR. PÚBLICAS	100,0	2,7	3,8	25,0	41,3	19,6	7,6
G COM.GROSSO E RETALHO, REP.VEÍC.AUTO. MOTO.E BENS DE USO DOMÉSTICO	100,0	6,4	14,9	23,7	27,8	13,9	13,2
G50 Com.,manut.e rep.auto.e moto.,Com.ret.combust.	100,0	5,2	6,9	13,8	37,9	24,1	12,1
G51 Com.Grosso a ag.comerc., excl.veíc.auto.e moto.	100,0	8,4	22,4	25,9	21,7	10,5	11,2
G52 Com.Retalho,rep.bens pess.e domésticos	100,0	4,3	8,5	26,6	30,9	12,8	17,0
H ALOJAMENTO E RESTAURAÇÃO	100,0	5,8	8,1	22,1	30,2	24,4	9,3
I TRANSPORTES, ARM. E COMUNICAÇÕES	100,0	5,0	7,6	10,9	40,3	18,5	17,6
J ACTIVIDADES FINANCEIRAS	100,0	25,0	27,9	17,6	19,1	4,4	5,9
K ACTIVIDADES IMOBILIÁRIAS, ALUGUERES E SERVIÇOS PREST. ÀS EMPRESAS	100,0	3,4	4,9	7,4	19,2	46,3	18,7
M EDUCAÇÃO	100,0	4,8	2,4	2,4	16,7	52,4	21,4
N SAÚDE E ACÇÃO SOCIAL	100,0	-	6,2	13,6	19,8	50,6	9,9
O OUTR.ACTIV.SERV.COLECT.SOC.E PESSOAIS	100,0	-	10,2	20,3	20,3	37,3	11,9

BALANÇO SOCIAL 2002/ HIGIENE E SEGURANÇA

**Q.26 - CARACTERIZAÇÃO GLOBAL DOS ACIDENTES DE TRABALHO E IN ITINERE ,
SEGUNDO A ACTIVIDADE ECONÓMICA**

Actividades/ CAE-Rev.2	TOTAL DE ACIDENTES a)	ACIDENTES DE TRABALHO			
		TOTAL	Acid. sem baixa	Acid. com baixa	Acid. mortais
TOTAL	51700	48849	16418	32392	39
A AGRICULT., PROD.ANIM.,C. E SILVICULTURA	155	151	21	130	-
B PESCA	216	216	107	109	-
C INDÚSTRIAS EXTRACTIVAS	318	317	125	192	-
D INDÚSTRIAS TRANSFORMADORAS	25058	23897	10143	13742	12
DA Ind.Alim., Bebidas e Tabaco	3581	3464	1220	2243	1
DB Indústria Têxtil	3623	3395	1367	2027	1
DC Ind.Couro e prod.do couro	858	792	258	534	-
DD Ind.Madeira, Cortiça e suas obras	1194	1160	530	629	1
DE Ind.Papel e Cartão, Edição e s.artigos	926	882	250	632	-
DF Fab.Coque, Prod.petro.ref.e comb.nuclear	40	33	9	24	-
DG Fab.Prod.quím., fibras sint.ou artificiais	732	694	346	348	-
DH Fab.Art.borracha e mat.plásticas	1065	1019	386	632	1
DI Fab.outr.prod.min.não metálicos	2742	2639	1258	1381	-
DJ Ind.Metalúrg.base e prod.metálicos	3203	3100	1459	1635	6
DK Fab.Máquinas e equipamento, n.e.	1318	1279	424	854	1
DL Fab.Equipam.eléctrico e óptica	1271	1132	419	713	-
DM Fab.Material de transporte	4005	3827	2105	1721	1
DN Ind.Transformadoras, n.e.	500	481	112	369	-
E PROD.DISTR.ELECTRICID., GÁS E ÁGUA	428	389	106	281	2
F CONSTRUÇÃO CIVIL E OBR. PÚBLICAS	5363	5166	1540	3612	14
G COM.GROSSO E RETALHO, REP.VEÍC.AUTO. MOTO.E BENS DE USO DOMÉSTICO	7098	6782	1579	5203	-
G50 Com.,manut.e rep.auto.e moto.,Com.ret.combust.	858	839	171	668	-
G51 Com.Grosso a ag.comerc., excl.veíc.auto.e moto.	2047	1961	402	1559	-
G52 Com.Retalho,rep.bens pess.e domésticos	4193	3982	1006	2976	-
H ALOJAMENTO E RESTAURAÇÃO	1874	1794	363	1431	-
I TRANSPORTES, ARM. E COMUNICAÇÕES	5707	5198	1258	3933	7
J ACTIVIDADES FINANCEIRAS	737	478	226	252	-
K ACTIVIDADES IMOBILIÁRIAS, ALUGUERES E SERVIÇOS PREST. ÀS EMPRESAS	2558	2389	376	2009	4
M EDUCAÇÃO	110	105	32	73	-
N SAÚDE E ACÇÃO SOCIAL	819	770	238	532	-
O OUTR.ACTIV.SERV.COLECT.SOC.E PESSOAIS	1259	1197	304	893	-

a) Acidentes de trabalho e in itinere

(continua)

BALANÇO SOCIAL 2002/ HIGIENE E SEGURANÇA

(continuação)

**Q.26 - CARACTERIZAÇÃO GLOBAL DOS ACIDENTES DE TRABALHO E IN ITINERE ,
SEGUNDO A ACTIVIDADE ECONÓMICA**

Actividades/ CAE-Rev.2	TOTAL DE ACIDENTES a)	ACIDENTES ITINERE			
		TOTAL	Acid. sem baixa	Acid. com baixa	Acid. mortais
TOTAL	51 700	2 851	626	2 211	14
A AGRICULT., PROD.ANIM.,C. E SILVICULTURA	155	4	-	4	-
B PESCA	216	-	-	-	-
C INDÚSTRIAS EXTRACTIVAS	318	1	-	1	-
D INDÚSTRIAS TRANSFORMADORAS	25 058	1 161	258	896	7
DA Ind.Alim., Bebidas e Tabaco	3 581	117	16	101	-
DB Indústria Têxtil	3 623	228	67	160	1
DC Ind.Couro e prod.do couro	858	66	11	55	-
DD Ind.Madeira, Cortiça e suas obras	1 194	34	8	26	-
DE Ind.Papel e Cartão, Edição e s.artigos	926	44	7	37	-
DF Fab.Coque, Prod.petro.ref.e comb.nuclear	40	7	-	7	-
DG Fab.Prod.quím., fibras sint.ou artificiais	732	38	6	31	1
DH Fab.Art.borracha e mat.plásticas	1 065	46	2	44	-
DI Fab.outr.prod.min.não metálicos	2 742	103	19	83	1
DJ Ind.Metalúrg.base e prod.metálicos	3 203	103	24	76	3
DK Fab.Máquinas e equipamento, n.e.	1 318	39	5	34	-
DL Fab.Equipam.eléctrico e óptica	1 271	139	34	104	1
DM Fab.Material de transporte	4 005	178	56	122	-
DN Ind.Transformadoras, n.e.	500	19	3	16	-
E PROD.DISTR.ELECTRICID., GÁS E ÁGUA	428	39	6	33	-
F CONSTRUÇÃO CIVIL E OBR. PÚBLICAS	5 363	197	79	116	2
G COM.GROSSO E RETALHO, REP.VEÍC.AUTO. MOTO.E BENS DE USO DOMÉSTICO	7 098	316	48	266	2
G50 Com.,manut.e rep.auto.e moto.,Com.ret.combust.	858	19	1	17	1
G51 Com.Grosso a ag.comerc., excl.veíc.auto.e moto.	2 047	86	12	74	-
G52 Com.Retalho,rep.bens pess.e domésticos	4 193	211	35	175	1
H ALOJAMENTO E RESTAURAÇÃO	1 874	80	8	72	-
I TRANSPORTES, ARM. E COMUNICAÇÕES	5 707	509	97	409	3
J ACTIVIDADES FINANCEIRAS	737	259	89	170	-
K ACTIVIDADES IMOBILIÁRIAS, ALUGUERES E SERVIÇOS PREST. ÀS EMPRESAS	2 558	169	24	145	-
M EDUCAÇÃO	110	5	-	5	-
N SAÚDE E ACÇÃO SOCIAL	819	49	8	41	-
O OUTR.ACTIV.SERV.COLECT.SOC.E PESSOAIS	1 259	62	9	53	-

a) Acidentes de trabalho e in itinere

BALANÇO SOCIAL 2002/ HIGIENE E SEGURANÇA

**Q.27 - DISTRIBUIÇÃO DOS ACIDENTES COM BAIXA E DOS DIAS DE TRABALHO PERDIDOS,
SEGUNDO A ACTIVIDADE ECONÓMICA**

Actividades/ CAE-Rev.2	TOTAL		DE TRABALHO		IN ITINERE	
	Nº acid. com baixa	Nº dias trab. perd.	Nº acid. com baixa	Nº dias trab. perd.	Nº acid. com baixa	Nº dias trab. perd.
TOTAL	34 603	899 665	32 392	812 116	2 211	87 549
A AGRICULT., PROD.ANIM.,C. E SILVICULTURA	134	3 651	130	3 400	4	251
B PESCA	109	3 469	109	3 469	-	-
C INDÚSTRIAS EXTRACTIVAS	193	4 930	192	4 911	1	19
D INDÚSTRIAS TRANSFORMADORAS	14 638	364 489	13 742	333 306	896	31 183
DA Ind.Alim., Bebidas e Tabaco	2 344	63 196	2 243	59 245	101	3 951
DB Indústria Têxtil	2 187	54 270	2 027	48 630	160	5 640
DC Ind.Couro e prod.do couro	589	17 177	534	14 945	55	2 232
DD Ind.Madeira, Cortiça e suas obras	655	18 674	629	17 195	26	1 479
DE Ind.Papel e Cartão, Edição e s.artigos	669	20 527	632	19 118	37	1 409
DF Fab.Coque, Prod.petro.ref.e comb.nuclear	31	2 522	24	1 728	7	794
DG Fab.Prod.quím., fibras sint.ou artificiais	379	10 847	348	9 967	31	880
DH Fab.Art.borracha e mat.plásticas	676	14 906	632	13 636	44	1 270
DI Fab.outr.prod.min.não metálicos	1 464	32 363	1 381	30 338	83	2 025
DJ Ind.Metalúrg.base e prod.metálicos	1 711	49 337	1 635	46 451	76	2 886
DK Fab.Máquinas e equipamento, n.e.	888	17 536	854	16 144	34	1 392
DL Fab.Equipam.eléctrico e óptica	817	16 610	713	13 306	104	3 304
DM Fab.Material de transporte	1 843	37 220	1 721	33 940	122	3 280
DN Ind.Transformadoras, n.e.	385	9 304	369	8 663	16	641
E PROD.DISTR.ELECTRICID., GÁS E ÁGUA	314	11 535	281	10 138	33	1 397
F CONSTRUÇÃO CIVIL E OBR. PÚBLICAS	3 728	116 586	3 612	104 091	116	12 495
G COM.GROSSO E RETALHO, REP.VEÍC.AUTO. MOTO.E BENS DE USO DOMÉSTICO	5 469	119 416	5 203	110 352	266	9 064
G50 Com.,manut.e rep.auto.e moto.,Com.ret.combust.	685	16 492	668	15 028	17	1 464
G51 Com.Grosso a ag.comerc., excl.veíc.auto.e moto.	1 633	43 053	1 559	40 593	74	2 460
G52 Com.Retalho,rep.bens pess.e domésticos	3 151	59 871	2 976	54 731	175	5 140
H ALOJAMENTO E RESTAURAÇÃO	1 503	39 251	1 431	36 010	72	3 241
I TRANSPORTES, ARM. E COMUNICAÇÕES	4 342	121 820	3 933	107 925	409	13 895
J ACTIVIDADES FINANCEIRAS	422	13 816	252	7 070	170	6 746
K ACTIVIDADES IMOBILIÁRIAS, ALUGUERES E SERVIÇOS PREST. ÀS EMPRESAS	2 154	57 215	2 009	51 767	145	5 448
M EDUCAÇÃO	78	2 083	73	1 915	5	168
N SAÚDE E ACÇÃO SOCIAL	573	13 748	532	12 810	41	938
O OUTR.ACTIV.SERV.COLECT.SOC.E PESSOAIS	946	27 656	893	24 952	53	2 704

BALANÇO SOCIAL 2002/ HIGIENE E SEGURANÇA

Q.28 - DISTRIBUIÇÃO PERCENTUAL DAS EMPRESAS, POR ESCALÃO DO NÚMERO DE ACIDENTES DE TRABALHO E *IN ITINERE* OCORRIDOS, SEGUNDO A ACTIVIDADE ECONÓMICA

(%)

Actividades/ CAE-Rev.2	TOTAL	Até 10 acidentes	11 a 39 acidentes	40 a 69 acidentes	70 a 99 acidentes	100 e mais acidentes
TOTAL	100,0	40,2	43,4	9,2	3,0	4,2
A AGRICULT., PROD.ANIM.,C. E SILVICULTURA	100,0	57,1	42,9	-	-	-
B PESCA	100,0	-	80,0	-	-	20,0
C INDÚSTRIAS EXTRACTIVAS	100,0	15,4	76,9	-	7,7	-
D INDÚSTRIAS TRANSFORMADORAS	100,0	34,0	47,4	11,2	2,8	4,6
DA Ind.Alim., Bebidas e Tabaco	100,0	21,8	52,9	16,8	5,9	2,5
DB Indústria Têxtil	100,0	55,6	37,2	4,0	0,9	2,2
DC Ind.Couro e prod.do couro	100,0	60,0	30,0	4,0	4,0	2,0
DD Ind.Madeira, Cortiça e suas obras	100,0	17,6	52,9	17,6	5,9	5,9
DE Ind.Papel e Cartão, Edição e s.artigos	100,0	53,2	38,3	4,3	-	4,3
DF Fab.Coque, Prod.petro.ref.e comb.nuclear	100,0	-	-	100,0	-	-
DG Fab.Prod.quím., fibras sint.ou artificiais	100,0	62,8	25,6	9,3	-	2,3
DH Fab.Art.borracha e mat.plásticas	100,0	12,1	63,6	18,2	3,0	3,0
DI Fab.outr.prod.min.não metálicos	100,0	15,7	63,9	12,0	2,4	6,0
DJ Ind.Metalúrg.base e prod.metálicos	100,0	11,7	58,4	13,0	7,8	9,1
DK Fab.Máquinas e equipamento, n.e.	100,0	12,2	61,0	22,0	2,4	2,4
DL Fab.Equipam.eléctrico e óptica	100,0	33,3	52,6	10,5	-	3,5
DM Fab.Material de transporte	100,0	10,7	42,9	25,0	1,8	19,6
DN Ind.Transformadoras, n.e.	100,0	32,0	60,0	4,0	4,0	-
E PROD.DISTR.ELECTRICID., GÁS E ÁGUA	100,0	35,7	50,0	-	7,1	7,1
F CONSTRUÇÃO CIVIL E OBR. PÚBLICAS	100,0	19,1	56,6	16,8	4,0	3,5
G COM.GROSSO E RETALHO, REP.VEÍC.AUTO. MOTO.E BENS DE USO DOMÉSTICO	100,0	51,3	37,4	5,0	2,5	3,8
G50 Com.,manut.e rep.auto.e moto.,Com.ret.combust.	100,0	35,4	56,3	6,3	2,1	-
G51 Com.Grosso a ag.comerc., excl.veíc.auto.e moto.	100,0	61,4	29,8	3,5	3,5	1,8
G52 Com.Retalho,rep.bens pess.e domésticos	100,0	46,1	36,8	6,6	1,3	9,2
H ALOJAMENTO E RESTAURAÇÃO	100,0	42,3	46,2	3,8	3,8	3,8
I TRANSPORTES, ARM. E COMUNICAÇÕES	100,0	36,9	45,6	5,8	3,9	7,8
J ACTIVIDADES FINANCEIRAS	100,0	70,8	16,7	8,3	2,1	2,1
K ACTIVIDADES IMOBILIÁRIAS, ALUGUERES E SERVIÇOS PREST. ÀS EMPRESAS	100,0	59,8	26,8	5,5	4,7	3,1
M EDUCAÇÃO	100,0	90,5	9,5	-	-	-
N SAÚDE E ACÇÃO SOCIAL	100,0	62,9	33,9	-	1,6	1,6
O OUTR.ACTIV.SERV.COLECT.SOC.E PESSOAIS	100,0	51,9	28,8	15,4	-	3,8

BALANÇO SOCIAL 2002/ HIGIENE E SEGURANÇA

**Q.29 - NÚMERO E TAXA DE INCIDÊNCIA * DOS ACIDENTES DE TRABALHO E
IN ITINERE, SEGUNDO A ACTIVIDADE ECONÓMICA**

Actividades/ CAE-Rev.2	ACIDENTES DE TRABALHO		ACIDENTES IN ITINERE	
	Nº de aci- dentes	Taxa de incidência	Nº de aci- dentes	Taxa de incidência
TOTAL	48 849	58,4	2 851	3,4
A AGRICULT., PROD.ANIM.,C. E SILVICULTURA	151	57,9	4	1,5
B PESCA	216	140,5	-	-
C INDÚSTRIAS EXTRACTIVAS	317	112,4	1	0,4
D INDÚSTRIAS TRANSFORMADORAS	23 897	84,3	1 161	4,1
DA Ind.Alim., Bebidas e Tabaco	3 464	106,7	117	3,6
DB Indústria Têxtil	3 395	50,5	228	3,4
DC Ind.Couro e prod.do couro	792	51,4	66	4,3
DD Ind.Madeira, Cortiça e suas obras	1 160	130,7	34	3,8
DE Ind.Papel e Cartão, Edição e s.artigos	882	60,4	44	3,0
DF Fab.Coque, Prod.petro.ref.e comb.nuclear	33	14,2	7	3,0
DG Fab.Prod.quím., fibras sint.ou artificiais	694	50,9	38	2,8
DH Fab.Art.borracha e mat.plásticas	1 019	124,1	46	5,6
DI Fab.outr.prod.min.não metálicos	2 639	117,3	103	4,6
DJ Ind.Metalúrg.base e prod.metálicos	3 100	170,8	103	5,7
DK Fab.Máquinas e equipamento, n.e.	1 279	114,2	39	3,5
DL Fab.Equipam.eléctrico e óptica	1 132	43,6	139	5,4
DM Fab.Material de transporte	3 827	100,4	178	4,7
DN Ind.Transformadoras, n.e.	481	110,4	19	4,4
E PROD.DISTR.ELECTRICID., GÁS E ÁGUA	389	29,1	39	2,9
F CONSTRUÇÃO CIVIL E OBR. PÚBLICAS	5 166	91,9	197	3,5
G COM.GROSSO E RETALHO, REP.VEÍC.AUTO. MOTO.E BENS DE USO DOMÉSTICO	6 782	60,5	316	2,8
G50 Com.,manut.e rep.auto.e moto.,Com.ret.combust.	839	63,7	19	1,4
G51 Com.Grosso a ag.comerc., excl.veíc.auto.e moto.	1 961	54,9	86	2,4
G52 Com.Retalho,rep.bens pess.e domésticos	3 982	63,0	211	3,3
H ALOJAMENTO E RESTAURAÇÃO	1 794	55,2	80	2,5
I TRANSPORTES, ARM. E COMUNICAÇÕES	5 198	57,9	509	5,7
J ACTIVIDADES FINANCEIRAS	478	7,9	259	4,3
K ACTIVIDADES IMOBILIÁRIAS, ALUGUERES E SERVIÇOS PREST. ÀS EMPRESAS	2 389	17,9	169	1,3
M EDUCAÇÃO	105	12,2	5	0,6
N SAÚDE E ACÇÃO SOCIAL	770	38,0	49	2,4
O OUTR.ACTIV.SERV.COLECT.SOC.E PESSOAIS	1 197	56,6	62	2,9

* Por cada mil trabalhadores

BALANÇO SOCIAL 2002/ HIGIENE E SEGURANÇA

**Q.30 - PESO DOS CUSTOS COM HIGIENE, SEGURANÇA E MEDICINA NO
TRABALHO, NO TOTAL DE CUSTOS COM PESSOAL, POR DIMEN-
SÃO DA EMPRESA, SEGUNDO A ACTIVIDADE ECONÓMICA**

(%)

Actividades/ CAE-Rev.2	TOTAL	100 A 249 PESSOAS	250 A 499 PESSOAS	500 E MAIS PESSOAS
TOTAL	0,7	0,6	0,8	0,8
A AGRICULT., PROD.ANIM.,C. E SILVICULTURA	0,8	0,6	0,6	1,7
B PESCA	0,1	0,2	0,1	0,1
C INDÚSTRIAS EXTRACTIVAS	2,1	0,4	0,3	4,0
D INDÚSTRIAS TRANSFORMADORAS	1,1	0,8	1,0	1,5
DA Ind.Alim., Bebidas e Tabaco	0,8	0,8	0,7	1,0
DB Indústria Têxtil	0,6	0,6	0,5	0,7
DC Ind.Couro e prod.do couro	0,5	0,6	0,4	0,6
DD Ind.Madeira, Cortiça e suas obras	1,0	1,0	2,2	0,8
DE Ind.Papel e Cartão, Edição e s.artigos	0,9	0,6	1,0	1,1
DF Fab.Coque, Prod.petro.ref.e comb.nuclear	1,3	-	-	1,3
DG Fab.Prod.quím., fibras sint.ou artificiais	1,4	1,1	1,1	3,0
DH Fab.Art.borracha e mat.plásticas	1,4	1,2	1,0	2,5
DI Fab.outr.prod.min.não metálicos	1,1	0,5	1,6	1,4
DJ Ind.Metalúrg.base e prod.metálicos	2,3	1,2	1,7	4,9
DK Fab.Máquinas e equipamento, n.e.	0,9	0,6	0,8	1,2
DL Fab.Equipam.eléctrico e óptica	0,7	0,4	0,8	0,9
DM Fab.Material de transporte	1,8	1,3	1,8	1,9
DN Ind.Transformadoras, n.e.	0,7	0,6	1,2	-
E PROD.DISTR.ELECTRICID., GÁS E ÁGUA	0,6	0,7	4,1	0,5
F CONSTRUÇÃO CIVIL E OBR. PÚBLICAS	1,0	1,0	1,0	1,1
G COM.GROSSO E RETALHO, REP.VÉÍC.AUTO. MOTO.E BENS DE USO DOMÉSTICO	0,5	0,5	0,8	0,4
G50 Com.,manut.e rep.auto.e moto.,Com.ret.combust.	0,5	0,4	0,3	0,9
G51 Com.Grosso a ag.comerc., excl.veíc.auto.e moto.	0,6	0,4	1,0	0,4
G52 Com.Retalho,rep.bens pess.e domésticos	0,4	0,8	0,5	0,3
H ALOJAMENTO E RESTAURAÇÃO	0,4	0,4	0,5	0,3
I TRANSPORTES, ARM. E COMUNICAÇÕES	0,5	0,5	0,7	0,5
J ACTIVIDADES FINANCEIRAS	0,5	0,4	0,5	0,5
K ACTIVIDADES IMOBILIÁRIAS, ALUGUERES E SERVIÇOS PREST. ÀS EMPRESAS	0,4	0,3	0,2	0,6
M EDUCAÇÃO	0,3	0,3	0,5	0,2
N SAÚDE E ACÇÃO SOCIAL	0,4	0,5	0,5	0,3
O OUTR.ACTIV.SERV.COLECT.SOC.E PESSOAIS	0,4	0,4	0,4	0,4

BALANÇO SOCIAL 2002/ FORMAÇÃO PROFISSIONAL

**Q.31A - NÚMERO DE PARTICIPANTES, DURAÇÃO MÉDIA E CUSTO MÉDIO,
POR PARTICIPANTE, DAS ACÇÕES DE FORMAÇÃO PROFISSIONAL,
SEGUNDO A ACTIVIDADE ECONÓMICA**

Actividades/ CAE-Rev.2	NÚMERO DE PAR- TICIPANTES	DURAÇÃO MÉDIA (horas)	CUSTO MÉDIO (euros)
TOTAL	574 169	18,8	288,4
A AGRICULT., PROD.ANIM.,C. E SILVICULTURA	231	17,2	248,7
B PESCA	19	21,6	477,9
C INDÚSTRIAS EXTRACTIVAS	2 173	9,2	265,3
D INDÚSTRIAS TRANSFORMADORAS	195 003	19,6	247,1
DA Ind.Alim., Bebidas e Tabaco	27 468	13,4	141,8
DB Indústria Têxtil	11 707	19,3	129
DC Ind.Couro e prod.do couro	1 386	52,3	402,2
DD Ind.Madeira, Cortiça e suas obras	4 499	9,7	519,7
DE Ind.Papel e Cartão, Edição e s.artigos	11 658	17,5	335
DF Fab.Coque, Prod.petro.ref.e comb.nuclear	4 569	9,9	186,6
DG Fab.Prod.quím., fibras sint.ou artificiais	20 758	15,8	250,7
DH Fab.Art.borracha e mat.plásticas	8 323	39,2	755,3
DI Fab.outr.prod.min.não metálicos	10 434	16	275,8
DJ Ind.Metalúrg.base e prod.metálicos	14 676	14,1	118,5
DK Fab.Máquinas e equipamento, n.e.	7 405	21,4	195,1
DL Fab.Equipam.eléctrico e óptica	24 247	34,7	431,4
DM Fab.Material de transporte	45 009	18	154,7
DN Ind.Transformadoras, n.e.	2 864	5,7	52,4
E PROD.DISTR.ELECTRICID., GÁS E ÁGUA	12 397	20,5	522,1
F CONSTRUÇÃO CIVIL E OBR. PÚBLICAS	26 195	19,6	179,6
G COM.GROSSO E RETALHO, REP.VEÍC.AUTO. MOTO.E BENS DE USO DOMÉSTICO	105 844	12,1	189,8
G50 Com.,manut.e rep.auto.e moto.,Com.ret.combust.	9 576	13	210,4
G51 Com.Grosso a ag.comerc., excl.veíc.auto.e moto.	20 809	19,7	519,1
G52 Com.Retalho,rep.bens pess.e domésticos	75 459	9,9	96,5
H ALOJAMENTO E RESTAURAÇÃO	11 874	24	207,2
I TRANSPORTES, ARM. E COMUNICAÇÕES	79 290	20,5	501,5
J ACTIVIDADES FINANCEIRAS	88 991	20,5	234,9
K ACTIVIDADES IMOBILIÁRIAS, ALUGUERES E SERVIÇOS PREST. ÀS EMPRESAS	37 965	23,3	501,1
M EDUCAÇÃO	2 674	14	187,2
N SAÚDE E ACCÇÃO SOCIAL	5 988	23,9	177,4
O OUTR.ACTIV.SERV.COLECT.SOC.E PESSOAIS	5 525	22,1	323,8

BALANÇO SOCIAL 2002/ FORMAÇÃO PROFISSIONAL

Q.32 - PARTICIPAÇÃO INTERNA E EXTERNA NO TOTAL DOS CUSTOS COM A FORMAÇÃO PROFISSIONAL, SEGUNDO A ACTIVIDADE ECONÓMICA

(milhares de euros)

Actividades/ CAE-Rev.2	TOTAL		PARTICIP. INTERNA		PARTICIP. EXTERNA	
	V.A.	%	V.A.	%	V.A.	%
TOTAL	165 594,3	100,0	100 695,0	60,8	64 899,2	39,2
A AGRICULT., PROD.ANIM.,C. E SILVICULTURA	57,4	100,0	39,3	68,4	18,1	31,6
B PESCA	9,1	100,0	9,1	100,0	-	-
C INDÚSTRIAS EXTRACTIVAS	576,4	100,0	292,4	50,7	284,1	49,3
D INDÚSTRIAS TRANSFORMADORAS	48 185,0	100,0	25 770,4	53,5	22 414,6	46,5
DA Ind.Alim., Bebidas e Tabaco	3 895,1	100,0	3 260,3	83,7	634,8	16,3
DB Indústria Têxtil	1 509,6	100,0	1 089,9	72,2	419,8	27,8
DC Ind.Couro e prod.do couro	557,4	100,0	372,7	66,9	184,7	33,1
DD Ind.Madeira, Cortiça e suas obras	2 338,2	100,0	2 049,7	87,7	288,5	12,3
DE Ind.Papel e Cartão, Edição e s.artigos	3 906,0	100,0	3 220,9	82,5	685,0	17,5
DF Fab.Coque, Prod.petro.ref.e comb.nuclear	852,5	100,0	852,5	100,0	-	-
DG Fab.Prod.quím., fibras sint.ou artificiais	5 203,3	100,0	3 737,4	71,8	1 465,9	28,2
DH Fab.Art.borracha e mat.plásticas	6 286,2	100,0	1 680,0	26,7	4 606,2	73,3
DI Fab.outr.prod.min.não metálicos	2 878,1	100,0	1 861,9	64,7	1 016,2	35,3
DJ Ind.Metalúrg.base e prod.metálicos	1 739,0	100,0	1 223,3	70,3	515,7	29,7
DK Fab.Máquinas e equipamento, n.e.	1 444,8	100,0	980,3	67,9	464,4	32,1
DL Fab.Equipam.eléctrico e óptica	10 461,2	100,0	3 201,4	30,6	7 259,9	69,4
DM Fab.Material de transporte	6 963,5	100,0	2 092,2	30,0	4 871,3	70,0
DN Ind.Transformadoras, n.e.	150,1	100,0	147,8	98,5	2,3	1,5
E PROD.DISTR.ELECTRICID., GÁS E ÁGUA	6 472,2	100,0	3 049,1	47,1	3 423,1	52,9
F CONSTRUÇÃO CIVIL E OBR. PÚBLICAS	4 704,8	100,0	3 190,4	67,8	1 514,5	32,2
G COM.GROSSO E RETALHO, REP.VEÍC.AUTO. MOTO.E BENS DE USO DOMÉSTICO	20 094,0	100,0	11 811,2	58,8	8 282,8	41,2
G50 Com.,manut.e rep.auto.e moto.,Com.ret.combust.	2 014,3	100,0	1 378,6	68,4	635,7	31,6
G51 Com.Grosso a ag.comerc., excl.veíc.auto.e moto.	10 801,6	100,0	7 152,7	66,2	3 648,8	33,8
G52 Com.Retalho,rep.bens pess.e domésticos	7 278,1	100,0	3 279,8	45,1	3 998,3	54,9
H ALOJAMENTO E RESTAURAÇÃO	2 459,9	100,0	1 548,7	63,0	911,3	37,0
I TRANSPORTES, ARM. E COMUNICAÇÕES	39 760,1	100,0	23 174,6	58,3	16 585,5	41,7
J ACTIVIDADES FINANCEIRAS	20 899,9	100,0	16 878,8	80,8	4 021,1	19,2
K ACTIVIDADES IMOBILIÁRIAS, ALUGUERES E SERVIÇOS PREST. ÀS EMPRESAS	19 022,8	100,0	12 454,9	65,5	6 567,9	34,5
M EDUCAÇÃO	500,6	100,0	257,2	51,4	243,4	48,6
N SAÚDE E ACÇÃO SOCIAL	1 062,5	100,0	707,7	66,6	354,8	33,4
O OUTR.ACTIV.SERV.COLECT.SOC.E PESSOAIS	1 789,3	100,0	1 511,3	84,5	277,9	15,5

BALANÇO SOCIAL 2002/ FORMAÇÃO PROFISSIONAL

Q.31B - NÚMERO DE PARTICIPANTES, DURAÇÃO MÉDIA E CUSTO MÉDIO, POR PARTICIPANTE, DAS ACÇÕES DE FORMAÇÃO PROFISSIONAL, SEGUNDO O LOCAL ONDE SE REALIZARAM AS ACÇÕES

Local de realização	NÚMERO DE PARTICIPANTES	DURAÇÃO MÉDIA (horas)	CUSTO MÉDIO (euros)
TOTAL	574 169	18,8	288,4
Acções Internas	437 061	16,9	200,4
Acções Externas	137 108	24,9	569,1

Q.31C - NÚMERO DE PARTICIPANTES E DURAÇÃO MÉDIA, POR PARTICIPANTE, DAS ACÇÕES DE FORMAÇÃO PROFISSIONAL, SEGUNDO O NÍVEL DE QUALIFICAÇÃO

Nível de qualificação	NÚMERO DE PARTICIPANTES	DURAÇÃO MÉDIA (horas)
TOTAL	574 169	18,8
Dirigentes	4 731	21,0
Quadros Superiores	58 463	18,5
Quadros Médios	71 115	20,5
Quadros Intermédios	40 437	20,9
Prof. Qual. e altamente Qualificados	246 477	17,9
Prof. Semi-qualificados	97 116	17,6
Prof. Não Qualificados	27 939	18,7
Prat. e Aprendizizes	27 891	24,7

Q.31D - CUSTO MÉDIO, POR PARTICIPANTE, DAS ACÇÕES DE FORMAÇÃO PROFISSIONAL, SEGUNDO A DIMENSÃO DA EMPRESA

	TOTAL	100 A 249 PESSOAS	250 A 499 PESSOAS	500 E MAIS PESSOAS
TOTAL	288,4	290,1	257,7	296,5
Acções Internas	200,4	184,6	171,4	210,7
Acções Externas	569,1	517,3	464,8	629,6

(euros)

BALANÇO SOCIAL 2002/ PROTECÇÃO SOCIAL COMPLEMENTAR

**Q.33 - PESO DOS ENCARGOS COM A PROTECÇÃO SOCIAL COMPLEMENTAR,
NO TOTAL DOS ENCARGOS LEGAIS, CONVENCIONAIS E FACULTATIVOS,
POR DIMENSÃO DA EMPRESA, SEGUNDO A ACTIVIDADE ECONÓMICA**

(%)

Actividades/ CAE-Rev.2	TOTAL	100 A 249 PESSOAS	250 A 499 PESSOAS	500 E MAIS PESSOAS
TOTAL	15,1	4,3	12,2	19,4
A AGRICULT., PROD.ANIM.,C. E SILVICULTURA	5,5	7,9	1,9	0,4
B PESCA	26,2	0,4	-	32,9
C INDÚSTRIAS EXTRACTIVAS	1,4	3	-	0
D INDÚSTRIAS TRANSFORMADORAS	17	6	15,6	24,6
DA Ind.Alim., Bebidas e Tabaco	14,8	5,6	3	26,1
DB Indústria Têxtil	1,2	0,7	1,6	1,7
DC Ind.Couro e prod.do couro	0,4	0,2	1,5	-
DD Ind.Madeira, Cortiça e suas obras	4,5	1,6	0,7	9,5
DE Ind.Papel e Cartão, Edição e s.artigos	37,1	2,8	52,2	31,8
DF Fab.Coque, Prod.petro.ref.e comb.nuclear	60,2	-	-	60,2
DG Fab.Prod.quím., fibras sint.ou artificiais	6,5	4,9	7,9	6,3
DH Fab.Art.borracha e mat.plásticas	2,6	3,9	2,1	1,6
DI Fab.outr.prod.min.não metálicos	22,7	1,1	9,5	49,8
DJ Ind.Metalúrg.base e prod.metálicos	1,2	0,9	0,9	2,1
DK Fab.Máquinas e equipamento, n.e.	1,7	2,2	1,8	1,2
DL Fab.Equipam.eléctrico e óptica	11,8	24,5	3,4	1,1
DM Fab.Material de transporte	2	0,1	0,2	2,4
DN Ind.Transformadoras, n.e.	1,6	2,3	0	0
E PROD.DISTR.ELECTRICID., GÁS E ÁGUA	25,1	12,3	37,7	24,8
F CONSTRUÇÃO CIVIL E OBR. PÚBLICAS	2,8	0,6	0,5	6
G COM.GROSSO E RETALHO, REP.VEÍC.AUTO. MOTO.E BENS DE USO DOMÉSTICO	3,4	3,1	8,8	1
G50 Com.,manut.e rep.auto.e moto.,Com.ret.combust.	3,7	1,2	4,2	8,6
G51 Com.Grosso a ag.comerc., excl.veíc.auto.e moto.	5,8	4,2	11,7	0,5
G52 Com.Retalho,rep.bens pess.e domésticos	0,2	0,1	0,5	0,1
H ALOJAMENTO E RESTAURAÇÃO	0,4	0,7	0,1	0,2
I TRANSPORTES, ARM. E COMUNICAÇÕES	20,6	1,5	2,2	23,6
J ACTIVIDADES FINANCEIRAS	17,5	13,2	34	16,4
K ACTIVIDADES IMOBILIÁRIAS, ALUGUERES E SERVIÇOS PREST. ÀS EMPRESAS	7,8	1,1	6,8	11,9
M EDUCAÇÃO	0,5	0,7	-	0,2
N SAÚDE E ACÇÃO SOCIAL	3,6	3,6	0,2	5,5
O OUTR.ACTIV.SERV.COLECT.SOC.E PESSOAIS	20,1	5,4	1,5	30,1

BALANÇO SOCIAL 2002/ PROTECÇÃO SOCIAL COMPLEMENTAR

Q.34 - ESTRUTURA DOS ENCARGOS COM A PROTECÇÃO SOCIAL COMPLEMENTAR, SEGUNDO A ACTIVIDADE ECONÓMICA

(milhões de euros)*

Actividades/ CAE-Rev.2	ENCARGOS DIRECT.SUPPORT.PELA EMPRESA			
	TOTAL	Compl.subs. doença e doença prof.	Compl.pens. velhice, inval. e sobreviv.	Compl.outras prest. Seg. social
TOTAL	259 468,8	25 395,7	194 369,3	39 703,8
A AGRICULT., PROD.ANIM., C. E SILVICULTURA	297,9	28,5	255,6	13,8
B PESCA	3 061,9	63,9	2 998,0	-
C INDÚSTRIAS EXTRACTIVAS	93,4	1,5	21,8	70,1
D INDÚSTRIAS TRANSFORMADORAS	55 071,5	4 037,4	47 018,2	4 015,9
DA Ind.Alim., Bebidas e Tabaco	6 454,8	735,6	3 130,1	2 589,1
DB Indústria Têxtil	739,5	107,2	618,7	13,6
DC Ind.Couro e prod.do couro	115,5	58,0	57,5	-
DD Ind.Madeira, Cortiça e suas obras	820,6	12,4	61,2	747,1
DE Ind.Papel e Cartão, Edição e s.artigos	2 004,4	554,6	1 246,3	203,5
DF Fab.Coque, Prod.petro.ref.e comb.nuclear	17 472,1	103,8	17 271,9	96,3
DG Fab.Prod.quím., fibras sint.ou artificiais	1 103,9	625,2	347,4	131,3
DH Fab.Art.borracha e mat.plásticas	514,7	189,1	320,6	5,0
DI Fab.outr.prod.min.não metálicos	9 408,7	281,9	8 899,5	227,3
DJ Ind.Metalúrg.base e prod.metálicos	240,7	184,2	56,5	-
DK Fab.Máquinas e equipamento, n.e.	415,2	165,6	249,6	-
DL Fab.Equipam.eléctrico e óptica	14 522,7	500,0	14 022,7	-
DM Fab.Material de transporte	1 096,8	506,3	588,6	1,9
DN Ind.Transformadoras, n.e.	161,8	13,5	147,5	0,9
E PROD.DISTR.ELECTRICID., GÁS E ÁGUA	11 438,5	1 445,0	7 001,1	2 992,3
F CONSTRUÇÃO CIVIL E OBR. PÚBLICAS	2 122,8	401,0	1 529,2	192,6
G COM.GROSSO E RETALHO, REP.VEÍC.AUTO. MOTO.E BENS DE USO DOMÉSTICO	3 805,5	1 437,7	2 240,0	127,8
G50 Com.,manut.e rep.auto.e moto.,Com.ret.combust.	550,4	366,4	183,0	1,0
G51 Com.Grosso a ag.comerc., excl.veíc.auto.e moto.	3 030,3	944,7	1 961,3	124,2
G52 Com.Retalho.rep.bens pess.e domésticos	224,9	126,6	95,7	2,6
H ALOJAMENTO E RESTAURAÇÃO	201,3	78,3	123,0	-
I TRANSPORTES, ARM. E COMUNICAÇÕES	148 277,7	8 921,0	111 567,8	27 788,9
J ACTIVIDADES FINANCEIRAS	16 392,2	7 026,5	5 487,0	3 878,7
K ACTIVIDADES IMOBILIÁRIAS, ALUGUERES E SERVIÇOS PREST. ÀS EMPRESAS	1 663,5	833,4	216,0	614,2
M EDUCAÇÃO	74,9	35,5	39,4	-
N SAÚDE E ACÇÃO SOCIAL	106,8	73,6	32,1	1,1
O OUTR.ACTIV.SERV.COLECT.SOC.E PESSOAIS	16 861,0	1 012,4	15 840,2	8,3

* unidade corrigida em relação à publicação em papel

(continua)

BALANÇO SOCIAL 2002/ PROTECÇÃO SOCIAL COMPLEMENTAR

(continuação)

Q.34 - ESTRUTURA DOS ENCARGOS COM A PROTECÇÃO SOCIAL COMPLEMENTAR, SEGUNDO A ACTIVIDADE ECONÓMICA

(milhões de euros)*

Actividades/ CAE-Rev.2	ENCARGOS NÃO ADMIN. PELA EMPRESA			
	TOTAL	Compl.subs. doença e doença prof.	Compl.pens. velhice, inval. e sobreviv.	Compl.outras prest. Seg. social
TOTAL	353 112,6	2 364,1	305 936,9	44 811,6
A AGRICULT., PROD.ANIM.,C. E SILVICULTURA	14,8	14,8	-	-
B PESCA	-	-	-	-
C INDÚSTRIAS EXTRACTIVAS	100,0	46,1	53,9	-
D INDÚSTRIAS TRANSFORMADORAS	141 987,9	504,0	127 311,0	14 172,8
DA Ind.Alim., Bebidas e Tabaco	15 919,3	-	2 646,7	13 272,6
DB Indústria Têxtil	865,7	26,2	815,2	24,4
DC Ind.Couro e prod.do couro	-	-	-	-
DD Ind.Madeira, Cortiça e suas obras	77,3	24,3	52,9	-
DE Ind.Papel e Cartão, Edição e s.artigos	52 614,8	310,4	51 883,5	420,9
DF Fab.Coque, Prod.petro.ref.e comb.nuclear	46 000,0	-	46 000,0	-
DG Fab.Prod.quím., fibras sint.ou artificiais	4 159,2	24,4	3 794,8	339,9
DH Fab.Art.borracha e mat.plásticas	120,9	-	120,9	-
DI Fab.outr.prod.min.não metálicos	19 749,7	-	19 737,8	11,9
DJ Ind.Metalúrg.base e prod.metálicos	356,3	-	313,9	42,4
DK Fab.Máquinas e equipamento, n.e.	242,6	34,3	164,6	43,8
DL Fab.Equipam.eléctrico e óptica	485,1	84,5	400,6	-
DM Fab.Material de transporte	1 397,0	-	1 380,1	17,0
DN Ind.Transformadoras, n.e.	-	-	-	-
E PROD.DISTR.ELECTRICID., GÁS E ÁGUA	43 815,3	114,7	43 700,6	-
F CONSTRUÇÃO CIVIL E OBR. PÚBLICAS	4 114,8	-	4 066,4	48,4
G COM.GROSSO E RETALHO, REP.VEÍC.AUTO. MOTO.E BENS DE USO DOMÉSTICO	8 796,3	192,8	7 811,5	791,9
G50 Com.,manut.e rep.auto.e moto.,Com.ret.combust.	1 431,0	27,6	746,2	657,1
G51 Com.Grosso a ag.comerc., excl.veíc.auto.e moto.	7 365,3	165,2	7 065,3	134,8
G52 Com.Retalho,rep.bens pess.e domésticos	-	-	-	-
H ALOJAMENTO E RESTAURAÇÃO	51,6	-	51,6	-
I TRANSPORTES, ARM. E COMUNICAÇÕES	29 693,7	-	29 020,5	673,2
J ACTIVIDADES FINANCEIRAS	94 538,1	1 028,6	64 599,8	28 909,7
K ACTIVIDADES IMOBILIÁRIAS, ALUGUERES E SERVIÇOS PREST. ÀS EMPRESAS	22 735,2	463,1	22 056,6	215,5
M EDUCAÇÃO	55,9	-	55,9	-
N SAÚDE E ACÇÃO SOCIAL	1 597,8	-	1 597,8	-
O OUTR.ACTIV.SERV.COLECT.SOC.E PESSOAIS	5 611,1	-	5 611,1	-

* unidade corrigida em relação à publicação em papel